



TÀRREGA
Ajuntament 973 31 16 08
Creu Roja 973 50 06 79
Hospital de Tàrrega 973 31 07 00

Clínica L'Aliança 973 31 07 86
Clínica Perpetu Socors 973 31 03 72
Servei d'ambulàncies 973 71 13 35
Farmàcies Duran Gabernet 973 31 02 42
..... Mestres Ibois 973 31 07 38
..... Robinat Elias 973 31 04 51
..... Robinat Felip 973 31 01 17
..... Totime Ebuera 973 31 11 29

Anònima Alsina Graells 973 31 07 39
Ateneu de Tàrrega 973 31 07 78
Ateneu de Tàrrega 973 31 00 02
Correos 973 31 10 57
Escola d'Arts Ondara 973 31 04 86
Bombers 973 50 52 80
Urgències Mossos 088
Mossos d'Esquadra 973 31 45 22

Polícia municipal 973 31 16 08
AGRAMUNT
Ajuntament 973 39 00 57
Creu Roja 973 39 08 80
Farmàcies Esteve Roset 973 39 04 28
..... Mas Grau 973 39 01 33
..... Viladot Puig 973 39 00 87

BELLPUIG
Ajuntament 973 32 04 08
Cambra agrària local 973 32 03 69
ANGLESOLA
Ajuntament 973 30 80 06
LA FULIOLA
Ajuntament 973 57 00 13

PATRIMONI EDIFICACIONS

Verdú obrirà un restaurant al castell l'any que ve

Inversió de gairebé un milió d'euros per remodelar l'edifici

X. SANTESMASSES

VERDÚ | Verdú invertirà 965.000 euros en la remodelació de les tres sales de la seua fortificació. Segons ha explicat l'alcalde, Josep Riera, a la sala de la planta noble està projectat instal·lar un restaurant que permeti tindre oberta de forma permanent la fortificació. Els treballs començaran aquest any i els exeurarà l'Incasòl.

L'obra compta amb 730.000 euros de l'1% cultural de Foment i 175.000 de la Generalitat. El projecte preveu la recuperació de les tres sales principals del castell a la planta baixa, on antigament hi havia el molí d'oli i els cellers, que en el futur serà sala d'exposicions; la sala de la planta noble, on s'ubicarà el restaurant; i finalment, la sala de la segona planta, que acollirà un espai multitiusos per a activitats.

Després d'aquesta actuació, que tindrà un termini d'execució d'un any, el pla director projecta destinar 400.000 euros a rehabilitar la torre de guaita i instal·lar-hi els serveis d'ascensor, aire condicionat i electricitat. S'ha de recordar que al castell de Verdú s'han fet dos



El castell de Verdú, l'edifici més emblemàtic de la població.

PROMOTORS

L'Incasòl executarà les obres, que estan finançades per l'1% cultural de Foment

actuacions des del 2003 amb un cost d'un milió d'euros que s'han destinat a consolidar el monument. Una vegada reforçada l'estructura, es va reparar la teulada i es van recuperar els finestrals originals de la for-

tificació. El castell està documentat al segle XI i és un dels edificis més emblemàtics de la població. El 1227, el castell va passar a les mans de Poblet, que va ser el propietari fins l'any 1835 amb la desamortització de Mendizábal.

Amb aquest esdeveniment, el castell es va dividir en diferents parts i propietaris que el van utilitzar per a activitats productives i comercials. L'any 1988, l'ajuntament va comprar la fortificació i en va iniciar la recuperació.

MEDI AMBIENT

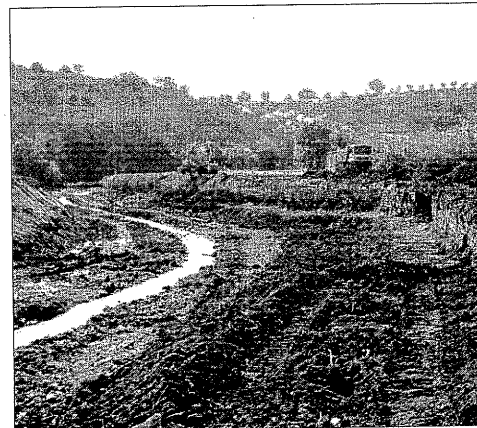

Les obres de millora d'un tram del riu Ondara.

Recuperen un nou tram de l'Ondara a Tàrrega

TÀRREGA | Tàrrega ha iniciat la recuperació mediambiental del riu Ondara en un tram d'1,2 quilòmetres entre el centre urbà i l'agregat del Talladell, dins del que es coneix popularment com el Reguer.

La intervenció se centra en la neteja de gairebé tres hectàrees d'aquest espai fluvial a través de tasques de desbrossament i retirada de vegetació no autòctona.

També destaca la millora

de les dos anomenades peixeres del riu, petits embassaments que reguen horts de la zona. Els treballs estan més avançats a la peixera de les Planes, a uns 300 metres de l'avinguda de la Ronda.

Així mateix, s'ha iniciat el condicionament de la peixera del Pedregal, a prop del Talladell. Les dos basses quedaran unides per un corredor verd. A més, està previst regenerar el curs plantant oms.

SANITAT

La Generalitat inicia les obres d'ampliació del CAP d'Agramunt

AGRAMUNT | El Servei Català de la Salut, CatSalut, ha iniciat les obres d'ampliació del centre d'assistència primària d'Agramunt que permetran duplicar la superfície de les instal·lacions.

Actualment, l'edifici presenta una única planta i el projecte planteja ampliar-la i edificar un primer pis, de manera que la infraestructura passarà dels actuals 561 metres quadrats a disposar de 1.164 metres quadrats.

El projecte contempla una inversió d'1,1 milions d'euros que s'executarà en dos fases. La primera, amb un import de 337.000 euros, té un termini d'execució de cinc mesos i permetrà aixecar l'estructura i fer els tancaments de la nova planta.

Segons fonts del centre mèdic, les actuals instal·lacions havien quedat obsoletes i antiquades per donar cobertura als usuaris de la subcomarca de la Ribera del Sió.

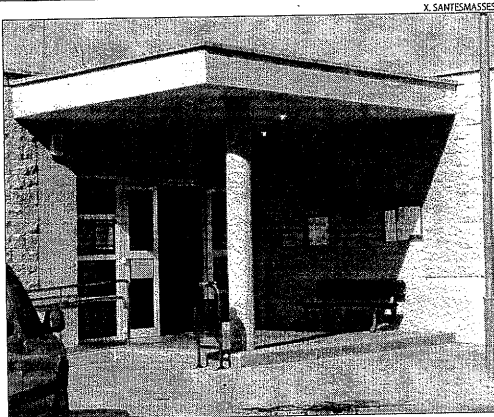

Imatge d'arxiu de l'entrada del CAP d'Agramunt.

SERVEIS

La capital renova l'enllumenat de la plaça Europa

TÀRREGA | Tàrrega ha renovat l'enllumenat de la plaça Europa, al sector nord. En concret, la brigada ha reposat una vintena de làmpades distribuïdes en quatre punts de llum amb una inversió de 5.500 euros.

Aquesta actuació s'emmarca en el procés de substitució al municipi dels antics fanals de vapor de sodi, de més eficiència energètica.

OBERT
al MIGDIA i
DISSABTES
MATÍ

**CLÍNICA DENTS**

Dr. Lamberto

973 22 20 20

clinicadents.com Prat de la Riba 77, 1r · Lleida

- Implantació de càrrega immediata i protèsis, tot el mateix dia
- Implantologia
- Protèsis dentals
- Anestèsia per sedació
- Ortodància
- Odontologia general
- Ciències guiada per ordinador
- Estètica