

Recuperarán el Camino de Santiago en la Ribagorça por Vilaller y Caldes de Boí

EL PONT DE SUERT N. C. El Consell Comarcal de l'Alta Ribagorça ha llegado a un acuerdo con la Associació dels Amics del Camí de Sant Jaume (Camino de Santiago), con la que también ha llegado a un acuerdo el Consell General d'Aran y la parte francesa, para recuperar y señalizar los tramos de la Ribagorça de este emblemático sendero de peregrinos.

Según explicó el presidente comarcal, Joan Perelada, que no pudo asistir hace unos días a la reunión celebrada en el Aran para avanzar en el proyecto, "los tramos a recuperar en nuestra comarca serán dos: el paso desde el Port de Vielha hacia Vilaller-Vall de Barravés y dirección Montanuy y Roda de Isábena, y el paso desde el Port de Caldes de Boí pasando por

todo el románico de Boí en dirección al Pont de Suert y Roda de Isábena".

Junto a este proyecto de recuperación de tramos del Camino de Santiago, existe otro proyecto paralelo de senderismo cultural interfronterizo en el que la Ribagorça participa: el de unión entre Saint Bertrand de Comminges y Roda de Isábena, para la promoción de una amplia ruta del románico desde Francia a la Ribagorça pasando por el Aran.

Camí de l'Aigua y de la Vall de Barravés

En referencia a los proyectos comarcales de la segunda fase del Camí de l'Aigua (dobleamiento del tramo de la Vall de Boí) y la primera fase del Camí de la Vall de Barra-

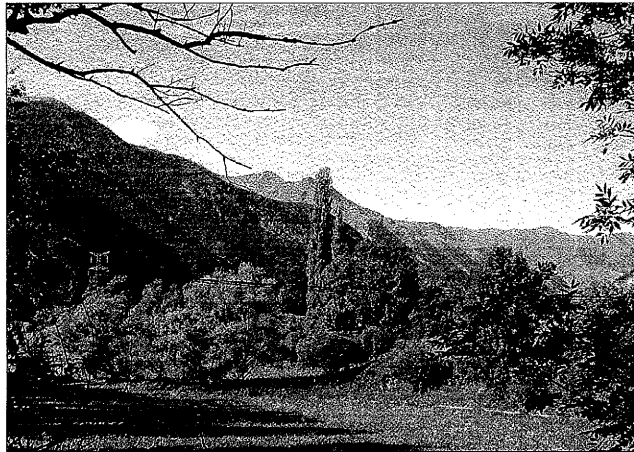

NURIA CASTELLS

La Vall de Barravés, uno de los tramos a recuperar del Camino de Santiago

vés, Perelada señaló que "el primero está aprobado por Madrid y sólo pendiente de ser presupuestado, pero el segundo lo tenemos complicado porque aún no está aprobado". Otro de los enclaves que en breve se reclibrará una nueva inversión para su mejora es el del Saen-car de Llesp.

Boí-Taüll e ITV

Por otra parte, Perelada anunció que esta semana se reunirá con representantes de la Direcció General de Carreteres de la Generalitat para agilizar la mejora de la carretera de acceso a la estación de esquí de Boí-Taüll antes de que nieve más y abran las pistas, ya que el firme se halla en mal estado. La Generalitat tiene aprobado un proyecto de mejora de esta vía de 13 kilómetros pero si no puede ejecutarse este otoño al menos se parcheará lo más preciso, según Perelada.

Asimismo, esta semana se instala en el Pont de Suert la estación de ITV móvil. A partir del próximo año la Ribagorça contará con una estación fija en la misma localidad.

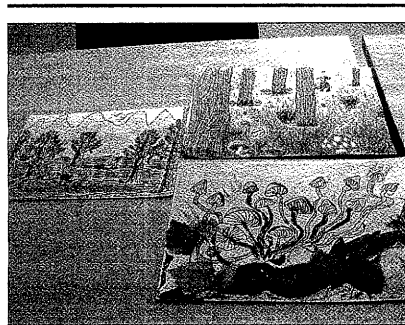

El concurso infantil ha reunido a 206 participantes

Eligen los mejores dibujos de 'Els bolets al bosc i la cuina'

EL PONT DE SUERT N. C. Con motivo de la celebración de las XVI Jornades Gastronòmiques del Bolet de l'Alta Ribagorça el Consell Comarcal convocó el Concurs de Dibuix i Puntura infantil *Els bolets al bosc i la cuina* y recibió 206 ilustraciones participantes de escolares de los ciclos inicial, medio y superior de primaria de los tres colegios de la

comarca. En categoría inicial y medio han ganado (pseudónimos): Ibet (Vilaller), Ricofiente (Pont) y Joel (Vall de Boí), y en categoría superior Sopenya y Rateta (Pont) y Saska (Vall de Boí). Todos los participantes recibirán un diploma y un obsequio y Casa Cotori acogerá del 3 al 13 de noviembre una exposición con todos los dibujos.

Vilaller unifica Fira Ramadera y Festa del Cep el 2 de noviembre

VILALLER N. C. El Ayuntamiento de Vilaller ha decidido unificar este año el mismo día los dos eventos previstos cada otoño en días separados. Este año la Fira del Cep y la tradicional Fira Ramadera de Tot Sants se celebrarán el martes 2 de noviembre. Hasta ahora la Festa del Cep se celebraba el domingo anterior o

posterior a la Fira Ramadera, que siempre se celebra el día 2, caiga el día que caiga. Este año, según ha explicado el alcalde de Vilaller, Jaume Monsó, "por razones presupuestarias y por necesidad de recorte económico en las arcas municipales, el consistorio ha optado por celebrar las dos actividades el mismo día".

Curso sobre la restauración de muebles y charla sobre vacunas

EL PONT DE SUERT N. C. El Consell Comarcal de l'Alta Ribagorça, a través del Servei d'informació i Assessorament a les Dones (SIAD) iniciará el próximo viernes un curso de restauración de muebles. El

curso tiene una duración de 30 horas y un coste de 25 euros. Las clases finalizarán el 30 de noviembre y cuentan con la colaboración del Ayuntamiento del Pont de Suert y se celebrará en el polideportivo municipal. De momento hay 11 personas inscritas. Por otra parte, el Consell ha organizado para hoy a las 15,30 horas, dentro del programa *Eduquem plegats*, una charla sobre vacunas dirigida a padres y madres, que tendrá lugar en la biblioteca del Pont.

Reabren el Cotori como hotel de 3 estrellas y con cafetería pública

EL PONT DE SUERT N. C. La antigua Pensió Cotori de una estrella del Pont de Suert reabrió el pasado fin de semana tras 9 meses de obras, completamente reformada y convertida en un hotel de tres estrellas. La familia Escolí Rey ha invertido toda su ilusión en reabrir el histórico establecimiento de la plaza Mercadal, ahora con 9 habitaciones dobles

y tres triples. La reapertura cuenta con el aliciente añadido de que en su planta baja acoge una cafetería pública que abre de las 9.00 a las 21.00 horas y que ofrece desayunos, aperitivos y meriendas y tiene *llar de foc* con amplio espacio de acogida. El recinto, totalmente adaptado, ofrece el desayuno a sus huéspedes y en breve ofrecerá cenas.

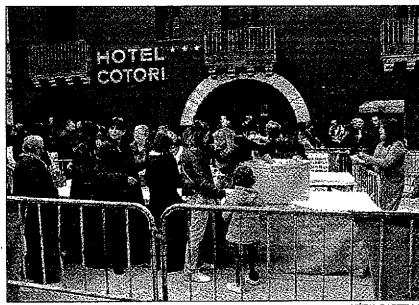

NURIA CASTELLS

La inauguración coincidió con la Fira de la Girella

Endesa

Comunica als seus clients i al públic en general de les poblacions a sota indicades que, amb la finalitat de seguir invertint i millorant la qualitat del servei elèctric, caldrà interrompre el subministrament d'energia, al lloc, el dia i les hores que a continuació es detallen:

BALAGUER
Dia: 29 d'octubre de 2010
Horari: de 08:00 a 11:00 h. (Ref. 2927257)
Carrers afectats: CR/ CAMARASA, PD/ CUDOSA, PD/ HORTA DAMUNT, C/ VILA SIO.

CERVERA
Dia: 03 de novembre de 2010
Horari: de 08:00 a 13:00 h. (Ref. 2927693)
Carrers afectats: TR/ CAMÍ DE FOL, C/ HORTS, PD/ HORTS, C/ JESUS, C/ PATI CORELL, C/ RAVAL ST.FRANCESC D'ASIS, C/ ST CRISTOFOL, CT/ ST FRANCESC D'ASIS.

LA SENTIUDESA
Dia: 29 d'octubre de 2010
Horari: de 08:00 a 11:00 h. (Ref. 2927257)
Carrers afectats: BO/ S JORDI MOLLE.

LLESDE CERDANYA
Dia: 29 d'octubre de 2010
Horari: de 17:00 a 19:00 h. (Ref. 2920267)
Carrers afectats: C/ AFORES, ZN/ EL CLOS DE CAL PARDAL, C/ ESGLESIA, C/ PONT (LA), PZ/ LLAC, C/ MAJOR, PZ/ MAJOR, C/ MAJOR, PZ/ MAJOR, CR/ N-260, C/ PONT, C/ SANILLES, CR/ SEU D'URGELL, C/ ZONA EL FORNELL.

MONTELLA (MADRID)
Dia: 29 d'octubre de 2010
Horari: de 17:00 a 19:00 h. (Ref. 2920267)
Carrers afectats: C/ AFORES, ZN/ EL CLOS DE CAL PARDAL, C/ ESGLESIA, C/ PONT (LA), PZ/ LLAC, C/ MAJOR, PZ/ MAJOR, C/ MARTINET, C/ NORD, C/ R. DE AGUILLO, C/ PAU (LA), C/ RAVAL, C/ SANT GENIS, C/ TOSSAL.

PUIGVERD DE LLIBRE
Dia: 07 de novembre de 2010
Horari: de 07:00 a 09:00 h. (Ref. 2912049), de 09:00 a 14:00 h. (Ref. 2912050) i de 14:00 a 16:00 h. (Ref. 2912153)
Carrers afectats: C/ AFORES, PD/ LA PENA.

TÀRRAGONA
Dia: 07 de novembre de 2010
Horari: de 06:30 a 08:00 h. i d'11:30 a 13:00 h. (Ref. 2899175)
Carrers afectats: C/ AURORA, AV/ BARCELONA, C/ ESCOLES (LES), C/ FERROCARRIL, C/ MESTRE QUELL, C/ MESTRE LLOBET, C/ NORD, C/ ORIENT, C/ PRAT, AV/ RAVAL DEL CARMÉ, C/ SANT JOSEP, PU/ SANT JOSEP, C/ VERGE LA ESPERANSA.

VALLFOGONA DE BALAGUER
Dia: 29 d'octubre de 2010
Horari: de 09:00 a 11:00 h. (Ref. 2927257)
Carrers afectats: C/ AGAUDI, PD/ CUDOSA, C/ E.GRANADOS, C/ ENRIU GRANADOS, C/ J.VERDAGUER, C/ PCASALS, C/ PI MARAGALL, PZ/ SANT JOAN, C/ SANT JORDI.

VILA SANA
Dia: 07 de novembre de 2010
Horari: de 07:00 a 12:00 h. (Ref. 2920433)
Carrers afectats: C/ CASTELLNOU, AV/ CATALUNYA, PD/ CAUS, CN/ ESTANY, C/ NOU, PD/ PLA, C/ PONENT, C/ SANT MIQUEL, C/ SANTIAGO SOLSONA, C/ URGELL, C/ VILOT.

Preghem que ens disculpin les molèsties que els puguem ocasionar.
Per a qualsevol aclariment poden trucar al 902 536 536

I N F O R M A C I O