

# El Monestir de Vallbona de les Monges amplía y mejora el refectorio y la hospedería

**Josep Lluís Carod Rovira inaugura la rehabilitación del comedor de la comunidad**

**Se han construido de nueva planta la zona destinada a los huéspedes y a la cocina**

**VALLBONA DE LES M.**  
Josep Bertran

La madre abadesa de la comunidad de religiosas de Vallbona de les Monges, Anna Maria Camprubi, no cabía ayer de gozo mostrando las obras de ampliación y rehabilitación del refectorio, el comedor de huéspedes y la flamante y moderna cocina.

No había para menos. Han sido años de lucha y desvelos para conseguir llevar a cabo estas obras tan necesarias para el monasterio.

La Madre Abadesa hacía de cicerone de un grupo de invitados, una treintena de personas, entre las que se encontraba el vicepresidente de la Generalitat de Catalunya, Josep Lluís Carod Rovira.

Las obras han sido financiadas, en su mayor parte, por los ministerios de Fomento y de la Vivienda.

"Sin embargo los 3, 3 millones de euros quedaron cortos para terminar el proyecto y ha sido gracias a la Generalitat y la Diputación de Lleida que lo hemos podido completar", explica la madre Anna Maria.

Aún faltan algunos detalles que obligan a retrasar la apertura al público del comedor de la hospedería, lo que tendrá lugar a lo largo del próximo

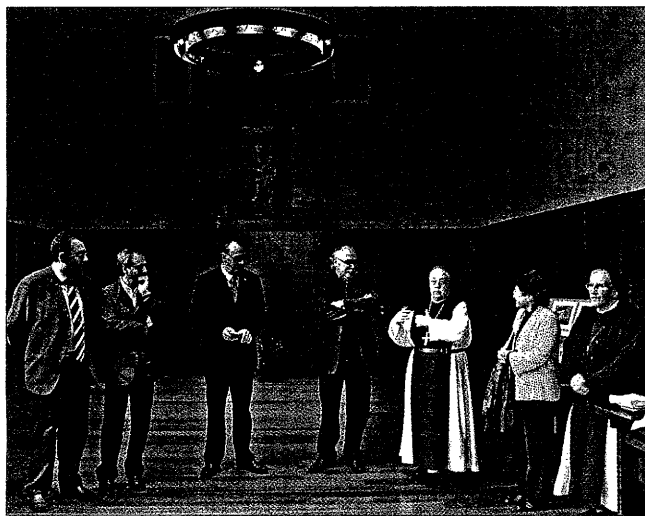

La abadesa Anna Maria Camprubi y Josep Lluís Carod-Rovira presidieron el acto

mo año.

La estancia que sí que está completa es el refectorio, el comedor, de la comunidad de religiosas. Durante años tuvieron que comer entre los puntales que aguantaban parte del techo medio derruido, tal como se aprecia en una muestra fotográfica.

El resultado de la rehabilita-

ción fue la admiración de todos los invitados que elogiaron la labor de los técnicos que la llevaron a cabo.

En su intervención el vicepresidente Carod Rovira se extendió en elogios no sólo al resultado de la obra, sino a lo que para Catalunya representa el Monestir de Vallbona.

"Es la calma discreta, frente

a los dos otros grandes monasterios catalanes, Montserrat y Poblet", lo calificó el dirigente republicano no que ahorró alabanzas para la comunidad de religiosas "son unas monjas de clausura muy particular, con una mentalidad muy abierta y humana y por este motivo hay tanta gente amas Vallbona".

## Almacelles rechaza el trazado de la carretera al aeropuerto de Lleida

**ALMACELLES** JORDI PASQUAL

El pasado jueves salió publicado en el Diari Oficial de la Generalitat de Catalunya (DOGC) el anuncio de información pública de los estudios, informativo y de impacto ambiental, de la nueva carretera que comunicará las autovías A-22 y la A-14 entre Almacelles y Alguaire.

Un vial de 9,7 Km. de longitud, que supondrá una inversión de 15,7 millones de euros y que partiendo de la salida sud-este de la autovía Lleida a Huesca en pleno llano de Almacelles, permitirá unir ambas autovías con una

■ El alcalde pide que la vía tenga un enlace directo con el aeródromo y que no se quede a 500 metros

En este sentido, el alcalde de Almacelles se muestra satisfecho por el anuncio de la Generalitat de Catalunya, pero manifiesta que considera imprescindible priorizar en la mencionada carretera, la co-

■ Ibarz plantea que se siga el Pla de Ponent priorizando la conexión Alguaire y el futuro polígono

ma que ya estaba prevista en el Pla Territorial de Ponent del DPTOP.

Según el alcalde de Almacelles, Josep Ibarz, no es comprensible que la nueva carretera pase a medio kilómetro

enlace directo con el mismo, obligando a los usuarios a tener que dar la vuelta hasta la autovía A-14.

La propuesta de Ibarz es la construcción del acceso al aeropuerto previsto en el Pla Territorial de Ponent, priorizando la conexión entre el aeropuerto y el futuro Parc Industrial de Suport Aeroportuari, promovido por el INCASOL y con una extensión de 170 hectáreas.

El alcalde de Almacelles considera de vital importancia para el aeropuerto que esté perfectamente conectado con la red de autovías y autopistas, tanto de Catalunya como de Aragón, con particular incidencia en la Franja, puesto que solamente de esta forma puede garantizarse el éxito en la explotación del aeropuerto de Lleida-Alguaire, tanto sea para viajeros co-



El 'conseller' Joaquim Llena visitó el recinto ferial

## Tremp promociona su membrillo en la novena Fira del Codony

**TREMP**

El *conseller* de Agricultura, Joaquim Llena, y el alcalde de Tremp, Víctor Orrit, visitaron ayer la Fira del Codony. Es la novena edición de este certamen, y las previsiones apuntan que se superarán los 8.000 visitantes del año pasado. La Fira del Codony nació con el objetivo de promocionar el comercio de Tremp a partir de la di-

vulgación del membrillo, un producto muy típico del Pallars y desconocido para mucha gente. Durante la feria se llevó a cabo un almuerzo popular con allioli de membrillo, longaniza, pan tostado y vino de las bodegas Vila Corona, así como un taller de cocina con membrillo, el séptimo concurso culinario y el noveno de allioli de membrillo, entre otras.

### BREVES

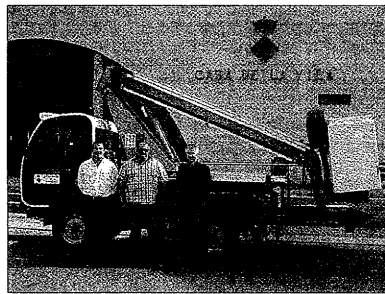

#### ► Rosselló estrena vehículo multifuncional

**ROSSELLÓ** ♦ El Ayuntamiento de Rosselló de Segrià estrenó ayer un vehículo multifuncional que evitará subcontratar muchos servicios externos. Se trata de un camión al que se le puede acoplar diferentes accesorios y que puede hacer varias funciones, así por ejemplo servirá para que la brigada municipal pueda hacer el mantenimiento del alumbrado y trabajos de altura.



#### ► Iglesias, con los mayores del Baix Cinca

**CHALAMERA** ♦ El presidente de Aragón, Marcelino Iglesias, asistió ayer en Chalamera al XXII Encuentro Comarcal de Personas Mayores del Baix Cinca, al que acudieron cerca de 700 personas mayores de once localidades de las comarca, así como sus alcaldes. El presidente aseguró que a pesar de la crisis los pensionistas mantendrán su poder adquisitivo y que tan pronto como la economía funcione mejor, subirán las pensiones.