

La antigua estación de tren de Cellers será un Centro de Interpretación del Ferrocarril

El 'conseller' de Governació cree que el proyecto apuesta "por el desarrollo económico"

Las obras se iniciarán en 2011 y el periodo de ejecución será de doce meses

■ CASTELL DE MUR
ACN

El conseller de Governació, Jordi Ausàs, presentó este viernes el proyecto de rehabilitación de la antigua estación de Cellers, actualmente en desuso.

Este proyecto permitirá recuperar el antiguo muelle de carga de la estación y convertirlo en un Centro de Interpretación del Ferrocarril y un edificio de servicios para la promoción turística del Montsec.

El presupuesto es de 801.734 euros y está financiado por Governación con 437.175 euros. La actuación contempla la rehabilitación del edificio existente y la construcción de uno nuevo.

El proyecto museográfico estará formado por módulos expositivos donde destacarán dos maquetas de más de 40 m² y dos vagones singulares en una vía paralela a la del tren de la Pobla.

El conseller de Governació, Jordi Ausàs, explicó que con esta actuación se apuesta por el desarrollo económico y turístico de la zona.

Según Ausàs la presentación de este proyecto no es una declaración de intenciones y recordó que ya tiene un presupuesto asignado.

Pueyo recuerda la importancia de la línea de tren de la Pobla de Segur

CASTELL DE MUR / ACN
El delegado del Gobierno de la Generalitat en Lleida, Miquel Pueyo, recordó que esta estación fue final de línea durante un año, en 1946, y que conserva elementos ferroviarios muy importantes. El espacio ferroviario tiene que servir para explicar la historia de la línea de la Pobla de Segur. Pueyo dijo que se trata de una línea llena de decesiones e historias que se han ido acumulando desde su puesta en marcha en 1904.

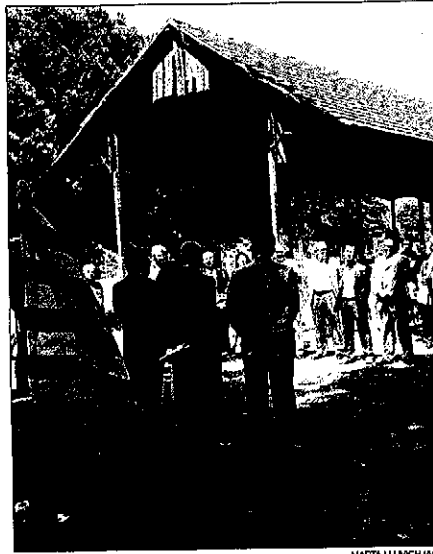

El 'conseller' y los asistentes durante la presentación

El conseller remaró que están en disposición de iniciar las obras a inicios del 2011 y el periodo de ejecución será de 12 meses.

El delegado del Gobierno de la Generalitat en Lleida, Miquel Pueyo, dijo que esta actuación permitirá establecer sinergias con el Tren de

los Lagos y dinamizar la zona del embalse de Cellers, que permite la práctica de muchos deportes de aventura.

Con respecto a la rehabilitación del edificio, Pueyo explicó que el proyecto museográfico del centro estará formado por módulos expositivos.

También cuenta con una maqueta del Montsec y una de la estación, elementos interactivos y en 3D, aparte de medios audiovisuales.

En cuanto al punto de información del Montsec, Pueyo explicó que la instalación ha sido habilitada para contar con una agrotienda.

CiU cree que el recorte de Fomento perjudicará a Lleida

LEIDA / ACN
CiU lamentó que el recorte de inversiones en las comarcas de Lleida anunciada el jueves por el Ministerio de Fomento y denunció que estas medidas dificultarán el crecimiento económico de las comarcas lleridanas.

Para el candidato de CiU por Lleida al Parlamento, Albert Batalla, esta medida es "el resultado de la mala política económica del gobierno del Estado y de la debilidad de la Generalitat".

En este sentido, CiU criticó el déficit de inversión en infraestructuras a Catalunya, en general, y en Lleida, en particular, y señaló que el recorte supondrá más dificultades para las empresas del sector de la construcción y hará aumentar el paro.

Batalla defendió que "la

sociedad lleridana tiene que hacerse resonancia de los recortes y hacer oír su voz en defensa de la economía de Lleida y de su bienestar".

También señaló que la suspensión de la autovía entre Valls y Montblanc que conecta Lleida ciudad y todo el territorio de la plana con el puerto de Tarragona "hace que no tengamos un tratamiento justo para el equilibrio territorial de Lleida".

■ Batalla dice que las medidas resultan de "una mala política y de la debilidad de la Generalitat"

ERC retira su denuncia al consistorio municipal de Aitona por transfuguismo

AITONA / L.M.
El equipo de Esquerra Republicana de Catalunya (ERC) retiró ayer la denuncia contra el actual equipo de Gobierno encabezado por Rosa Pujol, después que la Comisión del Pacto Antitransfuguista desestimase el caso de Aitona.

Según indicó la misma comisión, presidida por Manuel Chávez, el actual equipo de Gobierno municipal compuesto por Convergència i Unió, Partido Popular y Partit Socialista de Catalunya, no puede ser consi-

derado transfuga, ya que su alianza representa el resultado de un acuerdo político de entendimiento totalmente democrático.

Por este motivo, el equipo de ERC de Aitona se vio obligado a retirar esta denuncia sin fundamento.

La actual alcaldesa de Aitona, Rosa Pujol, manifestó su satisfacción por la sentencia de la Comisión del Pacto Antitransfuguista.

La primera edil reivindicó nuevamente la condición legítima de su entendimiento de Gobierno.

Montgai recupera las trincheras republicanas creadas en los Tossals

MONTGAI / ACN
El municipio de Montgai (la Noguera) mostró ayer la culminación del proceso de recuperación de las trincheras que el bando republicano construyó a los Tossals para defenderse ante los ataques de las tropas franquistas.

El conseller de Interior, Relaciones Institucionales y Participación, Joan Saura, el presidente de la Diputación de Lleida y alcalde de Montgai, Jaume Gilabert, y el presidente del Consejo Comarcal de la Noguera, Vicent Font, inauguraron ayer los Espacios

■ Saura destacó que de los 71 proyectos de recuperación de memoria histórica, más de 20 son de Lleida

de memoria del cap del puente de Balaguer, diversas edificaciones que testimoniaran los enfrentamientos que tuvieron lugar en 1938 entre el ejército franquista y el republicano en

el frente del río Segre.

Los espacios, rehabilitados y señalizados por el Memorial Democrático de la Generalitat, están ubicados en los municipios de la Sentiu de Sió, dónde está el Tossal de las Forques y la ermita de Guardiola, en Belcaire d'Urgell, donde hay Lo Morinyol y el Pedrés, en Montgai, donde hay las trincheras de los Tossals, y a Preixens, con sus fortificaciones del Canal de Urgell. En este sentido, Saura destacó que de los 71 proyectos de recuperación de memoria histórica de Catalunya, más de 20 están a las comarcas de Lleida con un presupuesto total de 1'5 millones de euros.

Por otro lado el Ayuntamiento de Alfés celebrará el próximo 31 de julio el acto de inauguración de la ruta de los espacios de la memoria del aeródromo de Alfés.

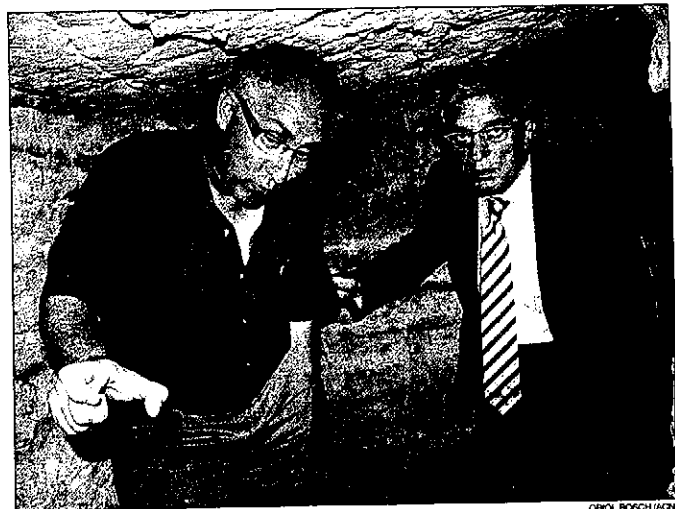

El 'conseller' Joan Saura, en la ruta por las trincheras del Tossals de Montgai