



SOLSONA
Ajuntament 973 48 00 50
Consell comarcal 973 48 20 03
Clínica comarcal 973 48 11 72

Creu Roja 973 48 06 52
Hospital comarcal 973 48 14 14
Servei d'ambulàncies 973 48 41 31
Farmàcies Martínez 973 48 00 48
..... Boix 973 48 00 18
Taxis J. Collilles (Patriques) 973 48 03 46
..... J. Jounou 973 48 01 79
..... E. Riús 973 49 01 70
..... R. Bovés 973 48 11 31-989 13 08 08
Cambra de Comerç i Indústria
..... 973 48 23 32
Bisbat de Solsona 973 48 06 19
Informació i Turisme 973 48 00 50
Servei d'Extensió Agrària del Solsonès 973 48 04 89
Mossos d'Esquadra 973 48 14 94

Bombers 973 48 10 80-973 48 22 22
CLARIANA DE CARDENER
Ajuntament 973 48 22 04
SANT LLORENÇ
Ajuntament 973 49 20 50
Bombers 973 49 24 01
NAVES
Ajuntament 973 48 25 53

ODÈN
Ajuntament 973 480 063
OLIUS
Ajuntament 973 480 961
LLADURS
Telèfon públic 973 482 910
PINÓS
Telèfon públic 973 473 312

GASTRONOMIA CERTÀMENS

Un mercat i degustacions a la tercera Fira del Bolet de Solsona

El certamen obre avui i es prolongarà tot el cap de setmana

| SOLSONA | La Fira del Bolet i el Boletaire de Solsona arriba a la tercera edició aquest cap de setmana. Una xerrada sobre les plantes aromàtiques de la comarca i la cuina catalana obrirà avui els actes del programa, que continuarà demà dissabte amb el Mercat del Bolet i Productes Artesanals del Solsonès a la plaça Major i la plaça de l'Església. A la tarda s'inaugurarà l'exposició fotogràfica *Tota una vida-recull de fotografies del 1914 al 1977 del Solsonès*, a càrrec de Joan Mondragón i Montse Sallent; així com les VI Jornades Gastronòmiques de Tardor del Solsonès, que permetrà als assistents degustar els productes locals elaborats per cuiners del Gremi d'Hostaleria del Solsonès. El tiquet té un preu de 5 euros i inclou quatre degustacions. De les 18.00 hores a les 20.00 hores el Grup Natura del Solsonès organitza una visita



La Fira del Bolet de la comarca, en l'edició de l'any passat.

guiada a l'exposició de bolets a la sala cultural de l'ajuntament de Solsona. Segons el director del certamen, Albert Muntada, hi participen un gran nombre d'empreses, cosa que ha consolidat la fira de promo-

ció dels bolets com a element identificador de la comarca. La fira tancarà diumenge i està organitzada pel consell, l'ajuntament, la Diputació, la Generalitat i el Centre Forestal, entre d'altres.

FORMACIÓ

Cursos per augmentar el potencial comercial i les vendes

| SOLSONA | El consell va començar ahir, dins del Pla Inicia, dos cursos destinats a la formació d'empresaris i emprenedors de la comarca. Ahir va tindre lloc la xerrada *Eines per augmentar el teu potencial comercial* i els dies 9, 11, 16 i 18 del mes que ve tindrà lloc el curs de màrqueting per a persones emprenedors. La conferència impartida ahir va abordar temes

com la impressió que es genera quan el client veu el comerciant per primera vegada, la importància de saber escoltar, com es treballa en les èpoques en què baixen les vendes i com potenciar la lògica, la creativitat i la intuïció en les vendes. Aquestes dos activitats es porten a terme gratis i estan dirigides al públic interessat i sensible a aquests temes.



Acord per a la promoció turística ■ El Patronat de Turisme del Solsonès i el de la vall de Lord han firmat un acord de col·laboració econòmica per a l'any que ve.

TECNOLOGIES

El consistori implantarà fibra òptica a les zones industrials

| SOLSONA | L'ajuntament de Solsona vol implantar la fibra òptica per guanyar competitivitat en l'àmbit industrial i, amb aquesta finalitat, ha encarregat un estudi de viabilitat que inclou un pla de negoci per a la gestió de la infraestructura. Segons fonts municipals, si la capital es dota d'una xarxa de fibra òptica als

polígons industrials, les empreses existents podran guanyar en competitivitat i la ciutat serà més atractiva a l'hora de captar noves indústries foranes.

Aquesta mesura beneficiarà els polígons dels Ametllers, Pronisa i la Vinya del Teuler, així com el del veí municipi d'Olius.

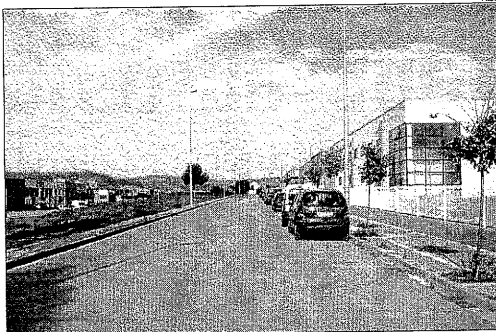

Un dels polígons industrials de la capital del Solsonès.

EDUCACIÓ

Ordinadors per a alumnes d'Arrels

| SOLSONA | L'escola concertada de secundària Arrels de Solsona s'ha adherit aquest curs al pla Educat 1x1, impulsat per la conselleria d'Educació per integrar els alumnes a les tecnologies de la informació i les comunicacions digitals. A través d'aquesta iniciativa uns 50 estudiants podran rebre classes amb ordinadors.

Tens dos hores lliures a la setmana?
Fes-te voluntari i col·labora amb nosaltres
Truca al 973 238 148

Carquem: INSTAL·LADORS ELECTRICISTES amb formació professional
Per treballs a la comarca de La Noguera. Sou a convenir.
Interessats truqueu al tel. **652 947 521**

ES TRASPASSA
CENTRE D'ESTÈTICA
• En ple rendiment.
• Zona Alta de Lleida.
Tel. 661 744 586

DESDE 1892
cebado & ghd
La peluqueria està en constante evolució. Una de las últimas novedades son las planchas térmicas que dan un acabado diferente y más actual. De entre las marcas y modelos de planchas que encontramos en el mercado, GHD destaca por estar a la vanguardia en calidad de producto y en creación de diseños. Existe la duda de si la plancha castiga el cabello. No lo castigamos utilizando una buena plancha, haciendo buen uso y aportando los cuidados necesarios al cabello.
Hay que aplicar un producto protector antes y cuidarlo con baños y mascarillas adecuadas. En cuanto a la frecuencia de utilización, dependerá de la calidad del cabello. Aconsejamos asesorarse siempre en el salón. No solo podemos conseguir rizos o alisados, hay muchos más acabados diferentes. En CEBADO encontrarás las novedades GHD y al comprar una plancha te enseñamos cómo usarla y cómo conseguir tú misma distintos acabados.
Reserva ya una experiencia única en nuestros salones en Lleida
Rovira Roure, 11 - Tel.: 973 228 379 - Rambla d'Aragó, 3 - Tel.: 973 282 205

