

Mejoras en caminos y cesión de terreno para una residencia

LLEIDA **L.M.**
El Ayuntamiento de Lleida está a punto de finalizar los trabajos de mejora y asfaltado de dos caminos de la Horta de Lleida. En concreto se trata del camino paralelo al canal de Serós y del llamado camino de Albarás. Ambos suman 1,6 kilómetros. Sobre la obra, financiada con cargo al Fondo Estatal de Inversión Local, informó ayer el consistorio en una nota al tiempo que daba cuenta en otro comunicado de la cesión de una parcela a la Asociación La Torxa para construir una residencia para discapacitados. El solar está ubicado en el barrio de la Bordeta y la residencia complementará al centro ocupacional de que la entidad dispone en el complejo de La Caparrella.

Encuentro sobre mujeres y astronomía en la sede del IMAC

LLEIDA **L.M.**
El IMAC acogió ayer por la tarde el encuentro de *Dones i astronomia* organizada por la Associació de Dones Investigadores i Tecnòlogues a Catalunya (AMIT-Cat) (www.amit-cat.org) en el marco de la celebración del Año Internacional de la Astronomía. El encuentro contó con tres ponentes, Natalia Alonso, arqueóloga de la Universitat de Lleida, Cesca Figueras, astrónoma de la Universitat de Barcelona con *Ella és una astrònoma*. Por su parte, Adriana Kiczkowski, sociòloga, que presentó una parte del estudio *Situación de la mujer en la astronomía española*. Estos encuentros tienen como núcleo central las mujeres que se han dedicado a la astronomía.

El enfrentamiento por la gestión de las carpas de Gardeny llega a la Fiscalía

La Federación Catalana de Locales de Ocio Nocturno, próxima a los anteriores gestores, cuestiona su legalidad

LLEIDA **L.M.**
La Mañana
El enfrentamiento de los gestores del complejo Larida de Gardeny y los anteriores adjudicatarios ha llegado hasta la Fiscalía de Lleida. Lo contaban ayer la Federación Catalana de Locales de Ocio Nocturno y la Federación de Organizaciones de Empresarios de Salas de Fiesta y Discotecas de Catalunya, dos entidades que han hecho suya la causa de los anteriores responsables del complejo llamado Gurugú hasta 2008 y han puesto, decían ayer, en conocimiento de la Fiscalía las irregularidades cometidas por Adaix de Negocios, la compañía participada por el Grup Nastasi que explota el complejo de ocio nocturno desde este año. Las irregularidades, relatan estas dos entidades, que se

personan en la causa después de que la Asociación de Bares y Discotecas de Lleida haya decidido inhibirse, comenzaron en la misma fecha de apertura -27 de junio-, ya que el complejo abrió sin licencia ambiental, lo que obligó al Ayuntamiento de Lleida a abrir un procedimiento sancionador. Durante el verano -hoy las carpas están cerradas- los incumplimientos en el horario de cierre, denuncian, fueron "habituales" y, a todo eso, indicaban ayer las mismas fuentes, hay que añadirle otro elemento a su juicio más grave: la concesión de un permiso de obras por parte de la Paeria para acondicionar un espacio en la colina habilitado para funcionar como discoteca en los meses de invierno. De inaugurarse, Larida, que arrebató clientes a los locales de las discotecas

de la ciudad durante los meses de verano, haría lo mismo durante el resto de año. Al conceder ese permiso, estiman los abogados de la Federación de Organizaciones de Empresarios de Salas de Fiesta, se habría cometido "un delito urbanístico" ya que, señalan, la normativa vigente "impide actividades de discoteca en la colina. El Departament de Política Territorial en el que se dice que hace falta aprobar un Plan Especial para definir qué se puede hacer y qué no en la colina". El Ayuntamiento, sin embargo, cree que no es necesario, porque la colina "admite usos terciarios". Además, dice, "la comisión interdepartamental, que decide las aperturas, no ve irregularidades." Mientras, asegura una de las partes, la Fiscalía tiene ya en sus manos toda la información sobre el caso.

BREVES

► Reparto de vacunas para embarazadas

LLEIDA • El Departament de Salut ha repartido 89.000 vacunas contra la gripe AH1N1 destinadas a embarazadas, que desde ayer pueden recibir sus dosis en los centros de asistencia primaria y algunos hospitales, aunque no se pondrá a la venta en las farmacias hasta que el Ministerio de Sanidad así lo decida. Salut distribuyó, en los centros de atención primaria y algunos hospitales entre cuyas funciones se encuentra la vacunación, 89.000 vacunas contra la gripe AH1N1 destinadas a las 80.000 embarazadas que se estima que hay en Catalunya.

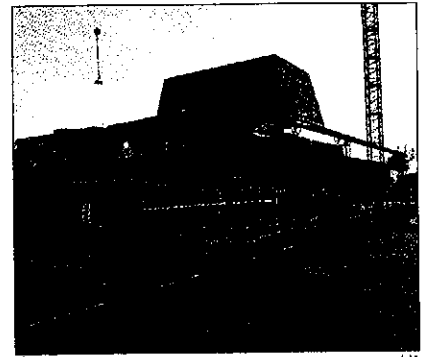

► Árboles junto al Palacio de Congresos

LLEIDA • Las obras del Palacio de Congresos de La Llotja avanzan a marchas forzadas para permitir que todo este listo a principios del mes que viene para organizar el consejo de la federación de comunicaciones de la UGT. Tanto es así que la instalación de árboles en las aceras contiguas al edificio ha comenzado ya como atestigua la imagen. Los operarios, indica el consistorio, trabajan día y noche.

Lleidantic y Lleida Retro reducen sus expositores pero aumentan la superficie

LLEIDA **L.M.**
La decimosexta edición de Lleidantic (Saló d'antiquaris i brocanters de Lleida) y la tercera de Lleida Retro (Fira d'automòbils i motocicletes antics), que tendrán lugar del 27 al 29 de noviembre en el pabellón 3 de Fira de Lleida, ofrecerán este año una superficie neta de exposición de 1.982 metros cuadrados

(300 más que en la edición anterior) y reunirán a 45 expositores, seis menos que el año pasado. Entre los expositores de este año destaca la presencia de profesionales de toda Catalunya, Valencia, Aragón, la Rioja y hasta de Francia. Entre las novedades de este año, el alcalde de Lleida, Àngel Ros, destacó la expo-



Ambos salones tendrán lugar este fin de semana

sición de vehículos antiguos, clásicos, clásicos deportivos y microcoches de gran calidad, organizada con motivo de la conmemoración del 25 aniversario del Club de Vehículos Històrics de Lleida, y la especial presencia de pintura de artistas leridanos cuyo precio de venta podría llegar hasta los 10.000 euros. El director de los Serveis Ter-

ritorials d'Innovació, Universitats i Empresa de la Generalitat a Lleida, Vidal Vidal, destacó que, a parte del interés que pueda despertar entre los coleccionistas, "Lleidantic i Lleida Retro son dos ferias muy atractivas para el público en general". Una de las grandes novedades de la edición de este año de ambos salones es la exposición de 70 vehículos que incluirá algunos coches que son auténticas piezas de museo y que nunca han sido exhibidas. Caben destacar tres modelos del Hispano Suiza (únicos en la demarcación de Lleida), el único modelo de Auburn Su percharged que se conservó en Europa, un Mc Evoy, diferentes clases de Jaguar y Rolls Royce (alguno de los años 1904 y 1907) y una colección inédita de microcoches.

Lleida repartirá 5.000 bolsas reutilizables para reducir el consumo de las de plástico

LLEIDA **L.M.**
El Ayuntamiento de Lleida repartirá a partir de esta semana 5.000 bolsas de la compra reutilizables para potenciar un menor uso de las bolsas de plástico. Para conseguir las, se podrá recoger un ticket en tres cadenas de supermercados que se cambiará por la bolsa si se lleva un residuo al

centro de recogida de desechos. Con esta acción, Lleida colabora en la Semana Europea de la Prevención de Residuos, que se celebra hasta el domingo. El concejal de Medio Ambiente, Josep Barberà, recordó que en el mundo sólo se reutiliza el 15% de las bolsas de plástico del total de 14 mi-

llones que se distribuyen. Los supermercados Pluses, Escat y Sabeco entregarán en los próximos días los tickets que también se podrán encontrar en la concejalía de Medi Ambient. "Se tiene que luchar al máximo por no tirar aquello que se puede reaprovechar", añadió al concejal de Medi Ambient, Josep

Barberà. Los tickets se tendrán que llevar a los diferentes centros de recogida de desechos de la capital del Segrià donde, a cambio de depositar un residuo, el operario entregará una de las bolsas reutilizables, o si se prefiere, las bolsas de reciclaje para casa. La campaña se complementará con otras actividades para fomentar la reutilización, como un concurso de diseño de un logotipo para unas bolsas juveniles que tiene previsto crear el Ayuntamiento de Lleida.

Efecsa endesa

Consuma als seus clients i al públic en general de les proteccions a sota indicades que, amb la finalitat de **segur invertir i millorar la qualitat del servei elèctric**, cadira interrompre el subministrament d'energia, al llor, o' dia i les hores que a continuació es detallen:

ALPES
Dia: 27 de novembre de 2009
Horari: de 8:30 a 13:30 h. (Tel. 2692190)
Carrers afectats: (CERDERA, GRAU, LLEIDA, RAIMAT)

LLEIDA
Dia: 27 de novembre de 2009
Horari: de 8:30 a 13:30 h. (Tel. 2692190)
Carrers afectats: (DE LA CERDERA, PLA DE LA CERDERA, PLA DE MONSO, TORRES DE SANUI)

Program que ens disculpi les molèsties que els causarem ocasionalment.
Per a qualsevol aclariment poden trucar al 802 509 600

I N F O R M A C I O