El complejo de ocio nocturno Larida abre siendo el más grande de toda Catalunya

LLEIDA L.M.

Larida, el complejo de ocio nocturno más grande de Catalunya con 9.000 metros cuadrados, abre hoy sus puertas coincidiendo con la temporada de verano.

El complejo acogerá ocho ambientes musicales y temáticos en los que los asistentes al Turó de Gardeny podrán disfrutar al aire libre de la música que pincharán seis djs. Según informaron los responsables, en el complejo trabajarán un total de 90 empleados y como principal atractivo, han preparado diez actuaciones en directo a cargo de 30 artistas.

Larida se reinventa asimismo convirtiendo el complejo en un espectáculo en el que el visitante podrá encontrar desde el ambiente de la lejana China, la zona Chin Out, o el exotismo de las haimas árabes en el espacio Larida Lounge en el que sonará lo mejor de los años ochenta.

Además, para esté verano los amantes de los buenos cócteles podrán disfrutar de los mejores combinados en el nueva zona Moulin Rouge o de una buena ginebra en el Gin Tonic Club.

Otra de las grandes novedades es el ambiente Zulú donde la música House sonará en un entorno que evoca la magia de la África romántica de los expedicionarios.

Asimismo, a partir hoy el mediterráneo estará un poco más cerca de Lleida gracias a la zona Larida Beach donde una barca de pescadores, unas enormes palmeras, un descapotable o la propia arena de la playa se mezclarán con la música y la luna de Ponent.

Por otra parte, la pista principal, Larida Main Room, ha ampliado su espacio y contará con una zona vip renovada.

Para los amantes del house también estará a su disposición la discoteca Excess y para los que quieran recuperar fuerzas lo podrán hacer gracias a los montaditos, pizzas, tostadas, tapas y bocadillos que podrán encontrar en un nuévo entorno rodeado del agua de una relajante fuente.

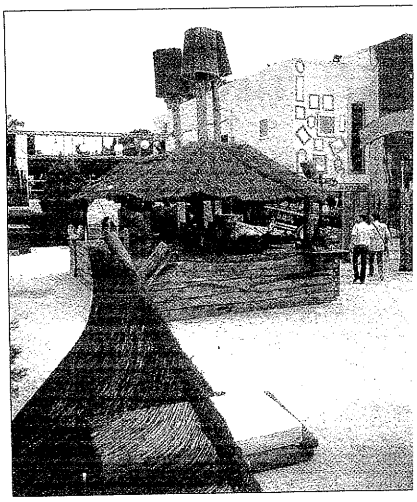

ANNA C.

El complejo ha renovado espacios y la oferta lúdica

GUIA DE L'ESTUDIANT

impuls
impuls
impuls
projecte impuls
Formació

CURSOS SUBVENCIONATS
ATURATS/DES

Els cursos són subvencionats pel Servei d'Ocupació de Catalunya i el Fons Social Europeu

inici immediat

- INICIACIÓ: WORD-INTERNET
- FACTURAPLUS-NOMINAPLUS-CONTAPLUS
- CAD 3D: AUTOCAD
- DISSENYADOR/A PÀGINES WEB
- ANGLÈS: GESTIÓ COMERCIAL
- FRANCÈS: GESTIÓ COMERCIAL

— informa't —

SOC / Servei d'Ocupació de Catalunya
Unió Europea
Fons social europeu
L'FSE inverteix en el teu futur
inlingua
Rovira Roure 5 - Tel. 973 24 87 25
Rovira Roure 9 - Tel. 973 24 07 16
lleida.informatica@inlingua.es

SOC / Servei d'Ocupació de Catalunya
impuls
impuls
impuls
projecte impuls
Formació
Generalitat de Catalunya Departament de Treball

Els cursos són subvencionats pel Servei d'Ocupació de Catalunya i el Fons Social Europeu. Dirigits a aturats/des i treballadors.

IMPRESSOR D'OFFSET

PLÀ FORMATIU: ARTS GRÀFIQUES IMPRESSIÓ
Especialitat: IMPRESSIÓ D'OFFSET
Accions formatives:
-Preparació de la maquinària i fer l'arranjament de la forma impressa ..... 180 h
-Realització de la impressió ..... 260 h
-Manteniment preventiu de la màquina impressora d'offset ..... 60 h.
INICI: JUNY 2010

GRAFISTA-MAQUETISTA

PLÀ FORMATIU: ARTS GRÀFIQUES EDITORIAL
Especialitat: GRAFISTA-MAQUETISTA
Accions formatives:
-Recepció dels originals per establir els aspectes que condicionaran el projecte gràfic ..... 120 h
-Preparació de les imatges per incorporar-les al projecte gràfic ..... 140 h
-Realització de les arts finals, el seguiment i la revisió de la qualitat del projecte ..... 160 h
INICI: SETEMBRE 2010

Pràctiques a les empreses

Inscripció i informació:
Tel. 607382006
973243028

ESCOLA D'ARTS GRÀFIQUES I DISSENY
Cf. Ramon Argilés, s/n, Nau 6
PARDINYES (LLEIDA)

Generalitat de Catalunya
Departament de Treball
Unió Europea
Fons social europeu
L'FSE inverteix en el teu futur

Posi's en contacte amb el nostre
Departament de Publicitat
973 20 42 14
Tenim la solució per a la seva
campanya de promoció

Posi's en contacte
amb el nostre
Departament de Publicitat
973
20 46 00
Tenim la solució pe r a la seva
campanya de promoció

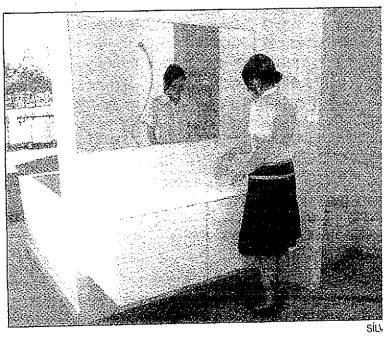

SILV

La exposición se exhibe en las oficinas de la entic

Nostrallar muestra los acabad de la primera promoción de pi

LLEIDA L.M.

La cooperativa Nostrallar expone, desde ayer y hasta mañana, los acabados de la primera promoción de viviendas en sus oficinas de la calle Dr. Trueta, número 5.

El show-room muestra los acabados de Jardí Agrònoms, una promoción en comunidad de propietarios de cuatro bloques de 15 viviendas y 13 casas unifamiliares situada en la zo Ciutat Jardí y que bus estandard de calidad do, trabajando con l pacios generosos y a dos de diseños actua

Las viviendas cuenta cuatro dormitorios, c con office, dos baños pletos y un lavador, ac de jardín privado o te zona comunitaria con na y dos plazas de pa

Casi 1.000 personas en la fiesta de la Gent

LLEIDA ◆ El Ayuntamiento de Lleida organizó ayer la ta de Cloenda de las actividades para la gente may cita que contó con la participación de casi un milla personas. Con la celebración se pone punto final a tividades para la gente mayor. Durante la jornada c se celebraron distintos talleres y actividades.