

SILVA BUBA

► Conferencia informativa sobre dietética

LLEIDA ♦ La Unió de Dones de Lleida realizó ayer una conferencia en la que se relacionó aspectos como la dietética, la obesidad y la estética, a cargo del doctor Santiago Sales, cirujano del Hospital Universitari Arnau de Vilanova de Lleida. La conferencia estuvo organizada por la presidenta intercomarcal de la Unió de Dones, Lorena Jurado.

Huguet inaugura hoy la nueva sala de prácticas de Medicina

LLEIDA L.M. El conseller de Innovació, Universitats i Empresa, Josep Huguet, inaugurarà hoy las nuevas instalaciones de la Facultat de Medicina de la Universitat de Lleida, destinadas a las prácticas de

los alumnos. Tal y como ya avanzó LA MAÑANA, el aula se estrenará este mes y permitirá ampliar las prácticas y las simulaciones de casos reales hasta los alumnos de segundo curso, posibilidad que comenzará a partir del próximo curso.

El aula cuenta con un espacio para prácticas y evaluación, ideado como un circuito de estaciones donde se suceden consultas médicas, gabinetes de exploración, un quirófano y un box de emergencias.

Renfe renueva sus packs de 'Escapadas' con rutas de Lleida desde 80 euros

La oferta incluye más de 3.000 plazas de tren y hoteleras diarias

Los destinos incluyen también las capitales Barcelona y Tarragona

■ LLEIDA

La Mañana

La compañía ferroviaria Renfe ha elaborado una nueva edición de la propuesta comercial que realizó el verano pasado y que bautizó con el nombre de Escapadas. En la nueva edición de la promoción, se han aumentado hasta las 500 las combinaciones de viaje.

Lleida participa con esta iniciativa con tres rutas que tienen como destino Vitoria, Burgos y Gijón. En estos casos, los precios son, respectivamente, de 80, 87 y 92 euros.

Las Escapadas son propuestas de minivacaciones que se confeccionan en colaboración con los tourope-

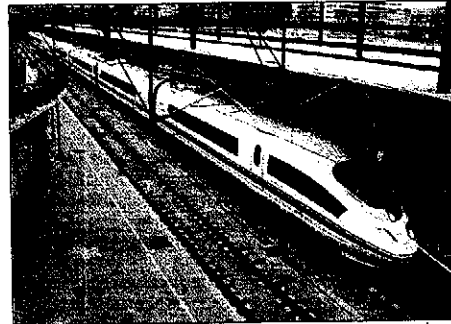

TORY ALCANTARA

La oferta es para trenes de Larga Distancia y el AVE

adores Iberrail, Iberojet y el Corte Inglés. Todos incluyen el viaje de ida y vuelta en clase turista de trenes de Alta Velocidad y Larga Distan-

cia, más una noche de hotel de 3 o 4 estrellas de las cadenas Sol Melià, Tryp, NH o Hesperia.

Además de Lleida, la com-

pañía propone viajes que tienen su inicio en las capitales de provincia de Tarragona y Barcelona, con rutas hacia Pamplona, Logroño, Oviedo, Tudela, Valencia y Granada.

Las Escapadas se pueden adquirir exclusivamente en agencias de viaje, incluyen más de 3.000 plazas de tren y plazas hoteleras diarias e incorporan servicios adicionales relacionados con acuerdos que Renfe ha alcanzado con entidades culturales o empresas relacionadas con el turismo y viajes y que facilitan a los viajeros descuentos en las entradas a museos, bodegas o alquiler de vehículos.

Estas propuestas turísticas y de ocio, explica la compañía, son algunas de las razones por las que el tren de Larga Distancia se ha convertido en una de las opciones más valoradas de la oferta de transporte del país y, por su parte, el AVE se ha convertido en su distintivo más apreciado.

En la actualidad, y según expone la empresa, alrededor de seis millones de viajeros, un 24% de la demanda de tren de Larga Distancia, se genera por motivos turísticos. No en vano se han puesto en marcha iniciativas como la Red de Ciudades AVE, entre las que se encuentra Lleida, cuyo objetivo es promocionar el turismo gracias a la llegada del tren de alta velocidad a la localidad.

Defensa entrega un plano de la ciudad de 1758 a la Biblioteca Pública

LLEIDA L.M. El subdelegado de Defensa de Lleida, el coronel Pablo Martínez, donó ayer a la Biblioteca Pública de Lleida de un facsímil enmarcado del plano de la ciudad de Lleida de 1758, copia del existente en el Arxiu de la Capitanía General de Catalunya.

La entrega tuvo lugar ayer en la sede de la subdelegación de Defensa en Lleida. En el acto de entrega participaron la directora de la Biblioteca Pública de Lleida, Carme Ariche, y el técnico Jor-

■ También da cinco fotografías que recogen instantáneas de la Seu Vella ocupada por los militares

di Curcó.

El valor del mapa reside en que incluye una relación expresiva de los derechos, concesiones y privilegios de los

"vecinos, ciudadanos, caballeros y eclesiásticos que poseían terrenos inmediatos en las fortificaciones militares".

El plano se exhibirá en el Área d'Investigació i Fons Local de la Biblioteca, edificio en el que, además, se ubica una exposición fotográfica dedicada a estas misiones internacionales de las Fuerzas Armadas, organizada por la subdelegación de Defensa.

Además, ayer el coronel Martínez entregó a la Associació Amics de la Seu Vella cinco fotos antiguas que recogen imágenes del monumento cuando estaba ocupado por los militares, momento en que servía como cuartel. Entre las fotos más interesantes se encuentra la que data del año 1927, en la que se aprecia al centinela de la Puerta del León con la torre de la Seu de fondo.

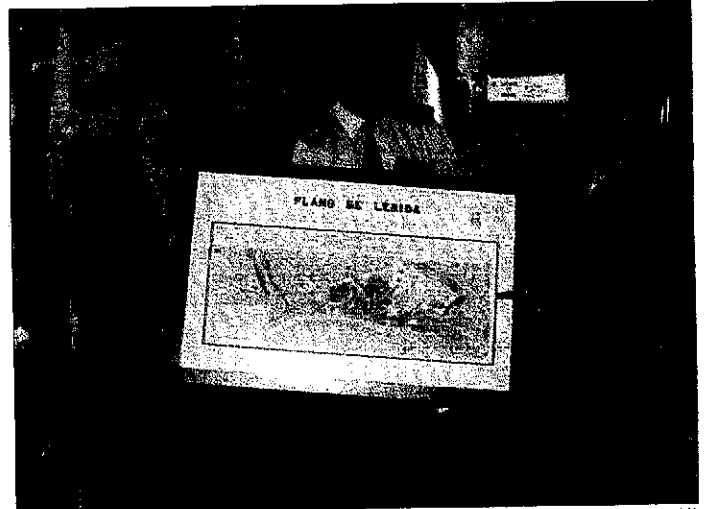

L.M.

El subdelegado de Defensa en Lleida entregó el mapa a la directora de la Biblioteca

La Plataforma Pla de l'Aigua pide una hoja de ruta para mejorar el barrio

LLEIDA L.M. La Plataforma del Pla de l'Aigua denunció ayer "el desencanto de los vecinos del Centre Històric por la falta de una hoja de ruta que ayude a superar los problemas estructurales del barrio", y más después de conocer "los argumentos de los representantes del Ayuntamiento en

el barrio".

De esta forma, desde la plataforma vecinal, se expuso que las acciones que se están llevando a cabo en el vecindario "no provocan nada más que la agudización de la situación de marginación del barrio debido a la concentración de los servicios sociales para los usuarios, que acu-

den de toda la ciudad".

Es por ello que la entidad ha pedido políticas de mayor calidad, que afecten a todos los vecinos y, sobre todo, a los que viven en el barrio. "Los vecinos tenemos la sensación de que estamos perdiendo una calle que actualmente ocupan personas con hábitos ilícitos, que obligan a los

ciudadanos decentes a encerrarse en sus casas".

Finalmente, la Plataforma también denuncia la lentitud del Ayuntamiento de Lleida en la ejecución de las obras, "hecho que contribuye a generar un espacio adecuado para la realización de actividades ilícitas".

Un ejemplo de las mismas fue denunciado en las páginas de este diario cuando los vecinos denunciaron que un almacén con la puerta rota era aprovechado para llevar a cabo actividades ilícitas como la prostitución ilegal.

La Agrupació llerdenca de Pessebristes entrega los premios

LLEIDA L.M. La Agrupació llerdenca de Pessebristes celebrará el domingo, a partir de las 11.30 horas, el acto de clausura del Cicle de Nadal 2009, que estará presidido por el obispo de la Diòcesi, Joan Piris, y las autoridades de la ciudad. Durante el acto, además, se entregarán los premios del XXXV Concurs Infantil de Pesse-

bres y del LXXV Concurs de Pessebres. También en ocasión del 75 aniversario del Concurs de Pessebres, se entregará un reconocimiento a las representaciones de Pessebres Vivientes de Magraners, de la Llar de Sant Josep, del Col·legi Claver de Lleida, del Col·legi de la Sagrada Família, de la parroquia de la Mercè y de Adema,