

# Gardeny estrena nuevo complejo lúdico-deportivo para el invierno

Artik permitirá realizar nuevas actividades sobre la nieve

El equipamiento contará con restaurantes y guardería

Los leridanos podrán disfrutar del espacio hasta febrero

La discoteca 'Excess' completará la oferta en el Turó

■ LLEIDA  
Ana Pascual

Practicar esquí o snowboard, patinar sobre hielo o probar karts sobre una pista de nieve será posible en la capital del Segriá gracias al nuevo complejo lúdico-deportivo Artik instalado junto a la discoteca Excess que abrirá, en cuanto el tiempo lo permita, toda la temporada de invierno. El equipamiento cuenta con una pista de esquí, cuya nieve se creará de forma artificial, una pista de hielo y un circuito de karts en el ámbito deportivo, y con una cafetería-restaurante en forma de iglú así como diferentes espacios para el alquiler de material, guardarropa y guardería para los más pequeños.

Los horarios previstos de apertura al público serán de lunes a viernes de 11.00 a 14.00 horas (reservado para grupos y colegios) y de las 16.00 a las 21.00 horas para el público en general. Los fines de semana y festivos el centro permanecerá abierto desde las 11.00 horas hasta las 2.00 horas de la madrugada de forma ininterrumpida.

El centro dispondrá de servicios de primeros auxilios y de seguridad durante las 24 horas del día.

El precio de la entrada al recinto será de cinco euros mientras que el alquiler de los patines costará otros cinco euros, el material de esquí podrá alquilarse por diez euros y el pack de 15 bajadas costará otros cinco euros. Respecto a los karts, ocho minutos costarán 15 los días laborables y 17 euros los festivos.

Se trata de un equipamiento pionero en toda España promovido por un grupo de empresarios leridanos con un presupuesto aproximado de 500.000 euros.

## Discoteca 'Excess'

Por otra parte, la discoteca Excess abre esta noche sus puertas con un estilo renovado junto al espacio de la Larida que complementará la oferta del nuevo espacio lúdico-deportivo durante todo el invierno en el Turó de Gardeny.

El objetivo es que la discoteca se solape con el nuevo

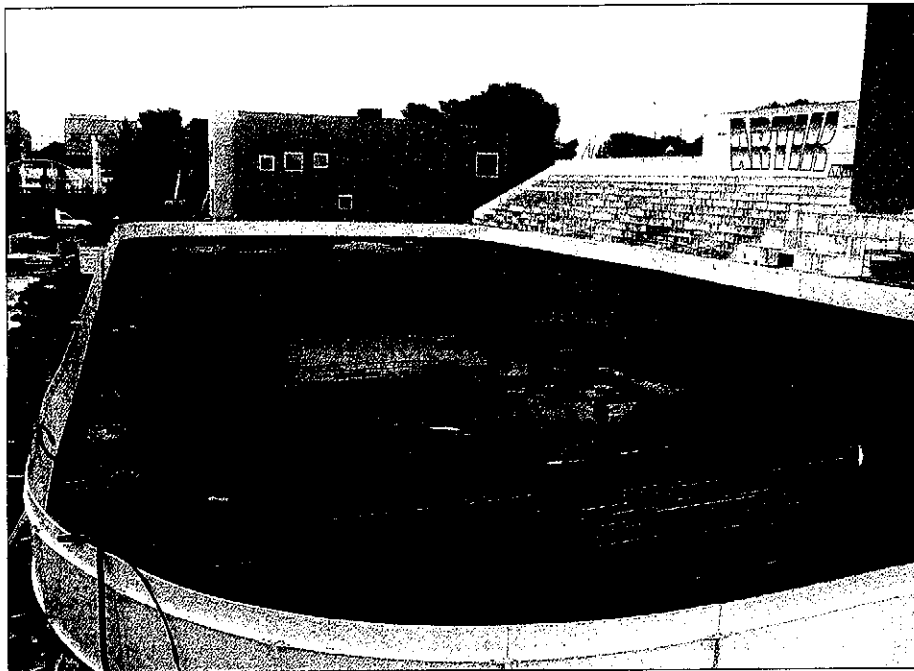

SILVIA BUTA

## El equipamiento dispone de pista de hielo y de una rampa para el esquí

LLEIDA • El nuevo complejo cuenta con una rampa de 70x10 metros de material Lahyer, una pista de hielo de 1.375 metros cuadrados con capacidad para 600 personas, que dispone de tres enfriadores de 900 kw/eléctricos, y un cir-

cuito de karts de 2.000 metros cuadrados con ocho curvas y 100 metros de anchura y que además dispone de una zona de mantenimiento de 40 metros cuadrados.

Artik cuenta con tres cañones de nie-

ve de última generación Technoalpin M-18 para todo el complejo y que permiten que en tan sólo diez horas la pista de este complejo lúdico-deportivo quede cubierto totalmente con nieve de alta calidad.

equipamiento deportivo para concentrar al mayor número de personas.

Uno de los responsables explicó que para el próximo mes de febrero también está previsto abrir un restaurante, parecido al Buda de Madrid, que se llamará *Fátima*, un bar de hielo bajo el nombre de *Icebar* y *La Cova* donde se podrá degustar caviar o champán.

Excess da continuidad durante la época invernal al centro de ocio ubicado en el Turó de Gardeny e impulsado por la empresa Adaix, Larida, que creó un complejo que incluía, aparte de la carpa de verano, una zona de pubs, restaurantes y zonas con distintos ambientes.

Para evitar molestar a los vecinos de la zona con la música de la discoteca y con el vaivén de personas que acu-

den a las carpas, se instalaron un total de siete limitadores de ruido en puntos distintos de la ciudad. Con ellos, explicó uno de los socios de la empresa, Pepo Lladonosa, se regulará el sonido de las carpas de forma que, cuando se exceda el volumen permitido, limitarán el volumen de la música en el complejo de ocio.

Los vecinos del barrio de la Mariola se manifestaron en varias ocasiones contra las molestias y el ruido que suponía cada fin de semana el complejo del Gurugú.

Para minimizar todavía más el ruido, el socio de Adaix de Negocios Informó que también se ha instalado un sistema de contenedores de ruido alrededor del complejo, que absorben el sonido de la música y evitan de esta forma las posibles molestias a los habitantes cercanos.

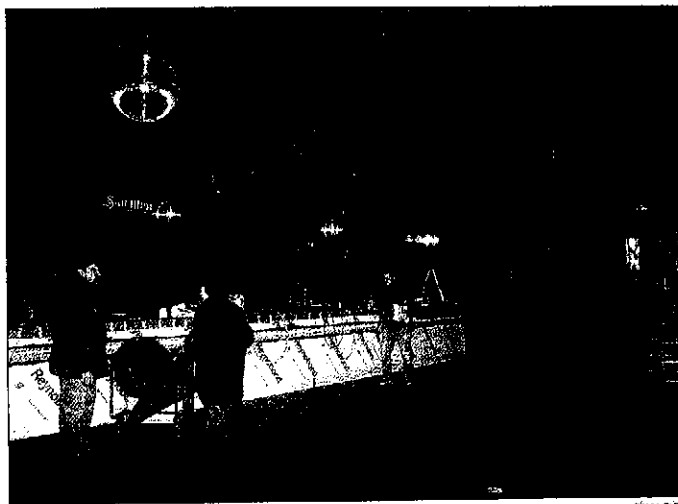

SILVIA BUTA

La nueva discoteca 'Excess' inaugura las instalaciones esta noche en Gardeny

## La Fiscalía archiva la denuncia de las carpas

LLEIDA • La Fiscalía provincial de Lleida decidió ayer archivar la denuncia presentada por la Federación Gardeny de Locales de Ocio Nocturno que cuestionaba la legalidad del complejo Larida de Gardeny, actualmente en manos de Adaix de Negocios (la compañía participada por el Grup Nastasi que explota el complejo de ocio nocturno desde este año).

El Ayuntamiento de Lleida dio el visto bueno a los usos terciarios de la colina de Gardeny porque no detectó ninguna irregularidad y tampoco necesitó que se redactara ningún tipo de Plan Especial principal, según de la Federación Catalana de Locales de Ocio Nocturno que no ha logrado a trámite.