

# Gerb inaugura el Monument als Pagesos en la reformada calle de Sant Llorenç

**Jaume Gilabert inaugura la calle que tiene una zona ajardinada**

**La Diputación financia la mejora del camino dels Morulls**

**Destacan la importancia de los agricultores en la localidad**

■ GERB

La Mañana

La localidad de Gerb inauguró ayer dos reformas realizadas en el municipio, como son la reforma de la calle de Sant Llorenç y la pavimentación del Camí dels Morulls.

El presidente de la Diputación de Lleida, Jaume Gilabert, inauguró ambas reformas. En el primer caso, la calle de Sant Llorenç de Gerb, ha supuesto el arreglo de esta calle, que es la principal vía urbana de la población que forma una entidad municipal descentralizada perteneciente al municipio de Os de Balaguer.

En este caso, la reforma ha consistido en el arreglo de los muros de piedra y ajardinar la zona. Gilabert descubrió una placa conmemorativa de esta actuación y, posteriormente, ha inaugurado también el Monument als Pagesos, don-



La placa conmemorativa se halla en la calle Sant Llorenç

de se ha colocado la inscripción "En agraïment al passat, al present i al futur dels pagesos de Gerb".

Al final del acto, en el que también participó el presidente de la entidad municipal descentralizada de Gerb, Francesc Alcobé, el presiden-

te provincial destacó la importancia que el oficio ha tenido en la población, ya que "sin agricultores no hay territorio".

Esta actuación ha sido financiada al cincuenta por ciento entre el ayuntamiento y la Diputación, que ha inver-

tido 15.000 euros.

La otra actuación que se inauguró ayer ha sido la pavimentación del Camí dels Morulls, una obra pagada íntegramente por la Diputación.

Por otro lado, el presidente de la Diputación participó, el pasado sábado, en la Segona Trobada Gegantera de Ponts, inscrita dentro de los actos de Festa Major de esta población.

En el certamen *geganter* participaron un total de nueve colles geganteres, como la de Sant Julià de Lòria de Andorra, La Seu d'Urgell, Peramola, Oliana, Sanalija, Camarasa, Pradel de Sió, L'Amistat de Lleida y Ponts.

Para acompañar la actividad, la colla Bastoners de Sant puso la nota musical. El periplo del presidente de la Diputación acabó en el Ayuntamiento de Ponts, donde fue recibido por el alcalde Jaume García.

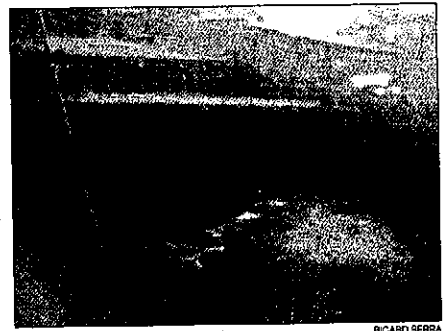

Varios garajes quedaron anegados de agua

## La mala construcción de la carretera 'inunda' Castellnou d'Oluges

CASTELLNOU D'OLUGES L.M.

La nueva carretera que cruza Castellnou d'Oluges hasta Malgrat, que tiene una antigüedad de dos años, fue el causante ayer de la inundación de varias casas y cobertizos de la localidad de Castellnou d'Oluges, en la Segarra. Según explicaron los vecinos, la mala construcción de la vía provoca que, cuando hay lluvias de cierta intensidad, el agua del torrente que hay en la localidad canalice las aguas hacia las viviendas.

Debido a la tormenta de ayer que cayó en la localidad y que dejó unos 45 litros por metro cuadrado en menos de 40 minutos, varias casas fueron inundadas por el agua del torrente que, al chocar con la carretera, se canaliza hacia las casas.

La carretera, según expli-

caron los vecinos, está elevada unos 60 centímetros respecto al nivel anterior y, por tanto, crea una barrera que el agua no puede salvar.

Los vecinos alegan que la solución a esta situación, que se ha repetido dos veces desde que se construyó la carretera, sería rebajar el firme a la altura del paso del torrente o renovar la canalización para que se pudiera desviar el agua de la trayectoria de las casas.

■ La elevación de la carretera actúa como barrera que canaliza el agua hacia las viviendas

## Periodistas del Este se interesan por la oferta turística de Lleida

LA S. D'URGELL L.M.

El presidente de la Diputación de Lleida, Jaume Gilabert, puso ayer en relieve la oferta de turismo deportivo que tiene el Pirineo de Lleida en la celebración del Campeonato de Piragüismo que se celebra en la Seu d'Urgell ante un grupo de periodistas de la Europa del Este y de la Federación Rusa.

Gilabert explicó a los periodistas que el Pirineo de Lleida tiene tres de las ocho certificaciones de Destinacions de Turisme Esportiu que actualmente hay en Catalunya y que cada año acogen campeonatos de ámbito interna-

cional. De esta forma, señaló el presidente provincial, Turismo de Catalunya ha certificado con el sello de calidad de Destinació de Turisme Esportiu las localidades de la Seu d'Urgell, Sort y la Val d'Aran.

Por otro lado, Gilabert también hizo gala de la oferta de deportes de aventura y de turismo activo que esta zona lidera, desde la década de los 80 y en todo el estado español con 141 empresas que operan en el conjunto de las comarcas leridanas, las cuales ofrecen 46 actividades diferentes de agua, terrestres y aéreas, con una contratación de servicios anuales que se sitúa alrededor de los 625.000.



Gilabert se reunió con un grupo de 10 periodistas de la Europa del Este y Rusia

De toda esta oferta, las actividades de agua son las que tienen una demanda mayor y de todas ellas, el rafting es la que tiene más practicantes, afirmó.

En la reunión participaron Gilabert, junto con el director del Patronat de Turisme, Àngel Vidal, y 10 periodistas que forman parte del *press trip* que ha organizado Turismo de Catalunya para promocionar la comunidad autónoma en la prensa de los países del este.

Los periodistas congregados ayer trabajan en distintos medios de comunicación de gran prestigio de la República de Hungría, Polonia y la Federación Rusa.

Los periodistas congregados ayer trabajan en distintos medios de comunicación de gran prestigio de la República de Hungría, Polonia y la Federación Rusa.

## Binéfar celebra hoy su Patrono del Santo Cristo de los Milagros

BINÉFAR L.M.

Binéfar celebra a partir de hoy el día de su Patrono el Santo Cristo de los Milagros, siendo además la última de sus jornadas festivas. A partir de las doce, y con la asistencia de la Corporación Municipal, se desarrolla en el Templo Parroquial de San Pedro Apóstol, la Misa Baturra interpretada por la Escuela Municipal de Jota. Posteriormente tendrá lugar la Ofrenda Floral, acto que cuenta igualmente con la presencia de las Majas.

La ofrenda es además un acto abierto a todos los vecinos de Binéfar. La jornada se clausura además con el Entierro de la Sardinna, con la presencia de peñistas y Helvéticos Show, y a partir de las 23.00 horas en el Recinto Ferial la quema de fuegos artificiales.