

la Mañana

La gripe contagia a casi 200 alumnos en un colegio de Lleida

Salut ve como posible causante del brote al virus del H1N1 y no descarta que el caso de Lestonnac se repita en otros centros

0 P.3



El temporal de viento 'ataca' Muncipàlia

LLEIDA • Algunos stands de la feria de los ayuntamientos sufrieron desperfectos a consecuencia del fuerte viento que azotó ayer la ciudad. 0 P.121

TONY ALCANTARA

DIARI DE PONENT
 VIERNES
 23 OCTUBRE 2009
 DIRECTOR: Jordi Pérez Ansotegui
 PRECIO: 1,10 €

LLEIDA
Ros vuelve a pedir a Renfe más trenes Avant
 LLEIDA • El líder en cap hizo es- te reclamo en la reunión de la red de ciudades AVE. 0 P.8

EL DATO 0 P.7
LUDOPATÍAS

28
 Un total de 28 personas se sometieron el pasado año en Lleida a un tratamiento para desengancharse de su dependencia del juego. De éstas, sólo 11 lo continuaron.

LLEIDA
La Generalitat cierra tres bares por infracción horaria
 LLEIDA • A estos tres hay que añadir un cuarto por superar el aforo. A los ocho días de clausura hay que sumar una multa. 0 P.8

ECONOMÍA
La DO Garrigues denuncia el uso ilegal de su marca
 LLEIDA • El presidente de la Denominación de Origen anuncia la presentación de querrelas por delito industrial. 0 P.30

LOTERIA 0 P.49
 PREVISION PARA HOY EN LA CIUDAD
 Sol y viento
 TEMPERATURAS MAXIMA: 21° MINIMA: 9°

L'ESPURNA

Municipals
A vui tanca Muncipàlia, aquest super-mercat per alcaldes i regidors que es va inventar en Slurana i que Ros continua amb entusiasme municipalista. Han estat quatre dies d'intensa activitat amb jornades tècniques i debats sobre jardineria, enllumenat, residus sòlids, transport urbà, i tot el relacionat amb el benestar dels ciutadans i contribuents. Cent per cent d'ocupació expositora amb hardware per netejar i software per recaptar. No hi ha hagut rebaixes al supermercat, les caixes municipals estan buides i, és clar, els alcaldes s'han queixat del de sempre, un finançament insuficient que els impedeix de fer més coses. Montilla s'ha compromès a arreglar aquesta assignatura pendent i el municipalisme català no dubta de que així es farà. Han vingut un munt d'alcaldes de tota Espanya, amb absències destacades però. El de El Egidio, per exemple, o el de Benidorm. Tenien massa feina.
 PAU ECHAIZ: pejechaiz@lamanana.es

Uno de casa 3 'mossos', sin casco para patrullar con moto

LLEIDA • El sindicato Comisiones Obreras denuncia que el 80 por ciento de los agentes de tráfico tienen el casco roto o sin homologar y que tampoco se les ha dotado a los mossos de las dos últimas promociones. 0 P.24

Espectacular incendio en una deshidratadora de Binéfar

0 P.24

QUTO
 WOMEN'S DAY
 23, 24 i 25 d'octubre de 2009
 + 973 600 799 www.lira.com

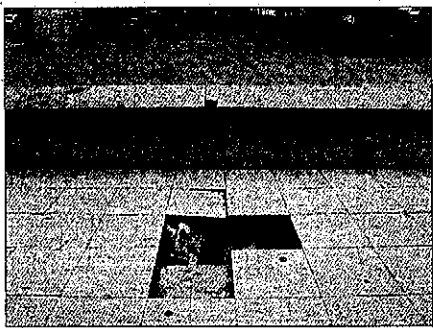

En la acera pueden verse algunos agujeros con basura

ICV denuncia el pésimo estado que presenta la plaza del Clot de les Granotes

LLEIDA **L.M.**
El concejal de ICV en el Ayuntamiento de Lleida, Ramon Camats, denunció ayer el pésimo estado en el que se encuentra actualmente la plaza del Clot de les Granotes. Camats explicó que algunas de las baldosas de la plaza están levantadas y que hay zonas llenas de basura "que la empresa del consistorio leridano lleva semanas sin recoger".
El concejal de ICV también explicó que en 2006 su partido consiguió que el actual gobierno de Ros dirigiera una partida presupuesta-

ria para las cuentas de 2007 "que no se ha aplicado y de la que desconocemos en que se ha invertido", apuntó Camats. Además explicó que las filtraciones de agua se cuelean en el parking privado que esta situado bajo la plaza y que también repercuten en el local social del barrio.
A las quejas de ICV se suman la de la asociación de vecinos que en diversas ocasiones ha denunciado esta situación al Ayuntamiento de Lleida y la Vocalia de Donas del mismo barrio.

La Generalitat ordena cerrar tres bares por infracción horaria

El Govern también sanciona al River Café por superar el aforo

El local pagará 2.000 euros y estará clausurado ocho días

■ LLEIDA

L.M.

La Generalitat de Catalunya ha efectuado el cierre de cuatro establecimientos en la demarcación de Lleida en lo que llevamos de año, tres de ellos por infracción horaria y el último, el River Café, por haber superado el aforo autorizado.

Los locales que han incurrido en una falta relativa al horario son Escambray y Queens de la ciudad de Lleida, clausurados durante ocho días y con una sanción de 595 y 421 euros respectivamente, y el Era Pardia de Bossòst que tendrá que permanecer cerrado durante 15 días y con una sanción de 840 euros.

Los Mossos d'Esquadra, en cumplimiento de la resolución de la Dirección General del Juego y Espectáculos, efectuaron ayer por la mañana el cierre del local de ocio nocturno River Café situado en la capital del Segrià duran-



El establecimiento superaba el aforo autorizado por la ley

te ocho días, por haber superado sobradamente el aforo autorizado.

Concretamente, el aforo permitido está situado en 390 personas pero en el momento de la denuncia, a finales del pasado mes de septiembre de 2008, el local contaba con más del 50% de personas permitidas según explicaron fuentes del Govern.

La resolución de la Dirección General del Juego y Espectáculos también contempla una sanción económica de 2.000 euros para el River Café.

Los Mossos d'Esquadra levantaron el acta de los hechos a finales de diciembre de 2008, antes de Navidad, y el proceso administrativo sancionador finalizó en ju-

nio de este año, con la resolución firmada por el delegado del Govern en Lleida, Miquel Pueyo, que establecía el cierre y la sanción económica para este establecimiento leridano.

Los responsables del River Café interpusieron un recurso de alzada contra la resolución a la directora general del Juego y Espectáculos, que finalmente ha sido desestimado.

Una vez desestimado este recurso ha quedado agotada la vía administrativa y, a partir de este momento, la resolución se convierte en ejecutiva por lo que el cierre del local se llevará a cabo durante los próximos ocho días.

Se trata de otra de las acciones de los Mossos d'Esquadra de la capital del Segrià que suelen organizar controles como estos en los locales de ocio de la ciudad para evitar aforos desmesurados, como el caso del River Café, e incumplimientos de horario.

MAURICI CAMPS SOCIETAT PATRIMONIAL, S.L. (SOCIEDAD ABSORBENTE) EDIFICIOS VALLFOGONA, S.L. SOCIEDAD UNIPERSONAL (SOCIEDAD ABSORBIDA)

Subsanación de error.
En el anuncio de fusión publicado en este periódico el día 21 de octubre de 2009, se produjo un error ya que en la segunda línea del mismo debía haber constado: "Maurici Camps Societat Patrimonial, Sociedad Limitada", en lugar de "Camnet Maurici, Sociedad Limitada" como se ha publicado.

Vallfogona de Balaguer, 21 de octubre de 2009.
Don José María Maurici Borrás, Presidente del Consejo de Administración de "Maurici Camps Societat Patrimonial, S.L." y Presidente del Consejo de Administración de "Edificios Vallfogona, S.L.U."

Creo tu propia empresa y obtén una gran rentabilidad!

TOURLINE EXPRESS
IMPORTANTE EMPRESA DE MENSAJERÍA Y TRANSPORTE URGENTE

SELECCIONA FRANQUICADOS EN LA PROVINCIA DE LLEIDA

No te dudes, infórmate en:
902 10 26 25
franquicia@tourlineexpress.com
www.tourlineexpress.com
MÁS DE 325 FRANQUICADOS EN TODA LA PENÍNSULA IBÉRICA

NACL. AJUNTAMENT DE LA VILA DE MENARGUENS
Ca La Vila

Plaça l'Esplègia, 1 - 25190 - Menarguens
Tel. 973 18 02 05 Fax 973 18 10 36
ajuntament@menarguens.cat

EDICTE

PAVIMENTOS BAR S.A. ha presentat en aquest Ajuntament sol·licitud de llicència d'ús i edificació en sòl no urbanitzable per a una activitat d'extracció d'àrids a les Parcel·les 50, 52 53 i 55 del Polígon 504.

En compliment del que preveu l'art. 48 del Text refós de la Llei d'Urbanisme, aprovat per Decret Legislatiu 1/2005, s'exposa al públic l'expedient per termini d'un mes comptador des de la publicació d'aquest anunci a efectes de presentació de reclamacions i/o alegacions.

Menarguens, 9 d'octubre de 2009
L'Alcalde
Pau Forns i Planella

BREVES

► ERC pide priorizar las políticas sociales en el Centre Històric

LLEIDA • El grupo municipal de ERC valora positivamente la acción impulsada por la Plataforma del Pla de l'Aigua en la que se constató que a través del debate y el diálogo se pueden encontrar soluciones para dignificar y relanzar el Centre Històric. Por su parte, el portavoz de ERC, Montse Bergès, consideró como punto común que "hay que priorizar el trabajo y los proyectos sociales en vez del ladrillo y el hormigón" que propondrá a Ros en el próximo pleno.

► El PP alerta de un nuevo contrincante del PCITAl

LLEIDA • El grupo municipal del PP alertó ayer de que el nuevo centro de Innovació en la Zona Franca de Barcelona podría poner en peligro el liderazgo del PCITAl "porque ambos aspiran a liderar en Catalunya las áreas de alimentación, tecnología y audiovisuales. El concejal del Partido Popular, Enric Montanya, tiene previsto realizar una pregunta en relación a esta problemática en el próximo pleno del Ayuntamiento de Lleida.

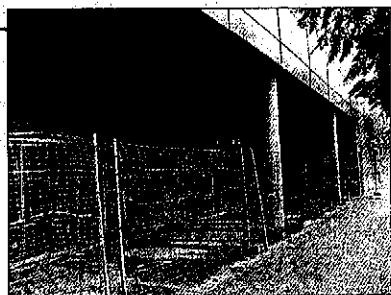

► Miró abrirá una tienda en Balafía

LLEIDA • La cadena de electrodomésticos Miró tiene previsto abrir el próximo noviembre un nuevo establecimiento en la calle Baró de Maials situado en la nova de Balafía junto a la Ciutat Esportiva del Lleida Bàsquet. Con la apertura de este nuevo local Lleida contará con tres establecimientos de esta marca.

► Nueva publicidad en los buses de Lleida

LLEIDA • El lema *El peaje de la muerte* y la imagen del pie de un cadáver con una etiqueta donde se lee "cobrado" son los reclamos de la Associació per la Reforma de l'Impost de Successions (ARIS) que comenzará el próximo lunes en una campaña publicitaria en autobuses de Lleida y que también se repetirá en otras ciudades de Catalunya como son Barcelona o Girona.

► Eligen una nueva junta de Pessebristes

LLEIDA • La Agrupació lleridana de Pessebristes, en Asamble General Extraordinaria, ratificó la reelección de Angel León como presidente de la entidad. Además la asamblea ratificó la renovación de la nueva junta con nuevas incorporaciones y vocalías. La formación se reunirá pronto para celebrar el concurso de pesebres.

El fecsas endesa

Comunica als seus clients i al públic en general de les poblacions a sota indicades que, arto la inestabilitat de seguir invertint i millorant la qualitat del servei elèctric, es podrà interrompre el subministrament d'energia, el lloc, el dia i les hores pròpia continuació en detall:

CASTELLNOU DE MUNTANYS
Dia: 04 de novembre de 2009
Horari: de 8:00 a 9:30 h. (Ref. 2604723) i de 16:30 a 18:00 h. (Ref. 2604795)
Carrers afectats: (CARRERERA, DE LA GARRASCA, ESTACIO, FONTS SALA, PLANES, PLANS, VILANOVA)

BAIX PALAUER
Dia: 05 de novembre de 2009
Horari: de 8:00 a 14:00 h. (Ref. 2698823)
Dia: 06 de novembre de 2009
Horari: de 9:00 a 14:00 h. (Ref. 2698823)
Carrers afectats: CABESTANY (UNICA) MENTUI (UNICA)

PINELL DE BRAÇADA
Dia: 05 de novembre de 2009
Horari: de 8:00 a 15:00 h. (Ref. 2586971)
Carrers afectats: SALLENT DE SOLSONES (UNIC)

SANJA
Dia: 05 de novembre de 2009
Horari: de 8:00 a 15:00 h. (Ref. 2586971)
Carrers afectats: (AVELLANA, BELLONS)

TORREETA
Dia: 05 de novembre de 2009
Horari: de 8:00 a 15:00 h. (Ref. 2586971)
Carrers afectats: FLOREJACS (AFORES)

TREMP
Dia: 05 de novembre de 2009
Horari: de 16:00 a 18:30 h. (Ref. 2586255)
Carrers afectats: ESPLUGA DE SERRA (AFORES) SAPEIRA (BUIRA, PISTA ESCARLA, RIBENETA, ZONA RURAL)

LA MOLSA
Dia: 06 de novembre de 2009
Horari: de 8:00 a 15:00 h. (Ref. 2586977)
Carrers afectats: LA MOLSA - ANFESTA (ERA, MANTELLI, VINYA, ZONA AFORES)

Prengueu que ens disculpin les molèsties que ens puguem ocasionar. Per a qualsevol aclariment poden trucar al 902 609 600