

COMARQUES

www.segre.com/comarques

Soses redueix el macropolígon a la meitat i passa a unes 200 hectàrees

La línia de Manresa, tallada fins demà per l'allau de roques

p. 16

p. 17

TURISME 25 ANYS DE RÀFTING A LA NOGUERA PALLAESA

Arrenca la temporada d'aventura a Lleida amb 178 empreses, un 12% més que el 2010

El sector espera mantindre els 650.000 serveis de l'any passat malgrat la crisi || Aquesta activitat dona feina a les comarques lleidatanes a 2.800 persones i té un impacte econòmic de 55 milions

A. FARRÀS

Sort | La temporada d'esports d'aventura s'inicia a les comarques de Lleida amb un total de 178 empreses que organitzen activitats com ara ràfting, barranquisme, vols en parapent, BTT i recorreguts a cavall, entre d'altres. Aquesta xifra suposa un increment del 12 per cent en el nombre de firmes del sector en relació amb l'any passat, i un 25 per cent respecte al 2009. Així ho va explicar ahir a Sort el president de la Diputació, Jaume Gilabert, que va presentar l'oferta de turisme actiu de Lleida juntament amb el consell comarcal

COMMEMORACIÓ

El Sobirà commemorarà aquest estiu el 25è aniversari del ràfting a la Noguera Pallaresa

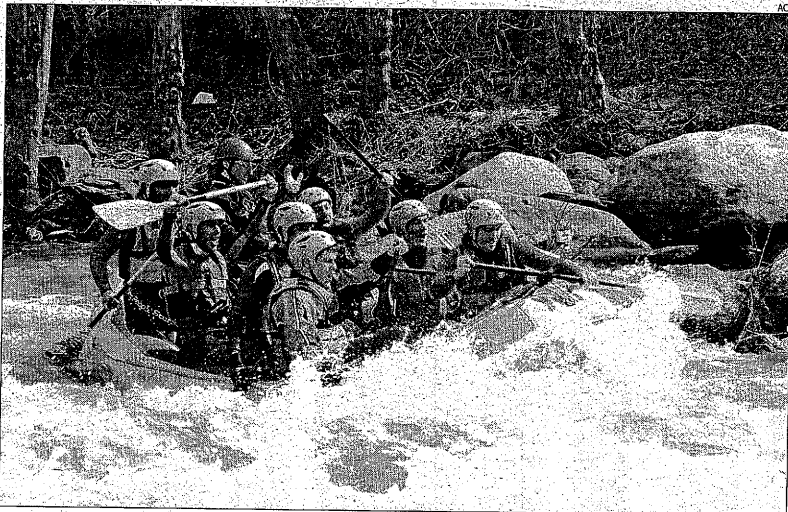

Un dels primers descensos de ràfting de la temporada a la Noguera Pallaresa.

LES CLAUS

Pioners del ràfting

El Pallars Sobirà va ser pioner a tot l'Estat en la implantació del ràfting, una activitat que van començar a practicar turistes francesos a la Noguera Pallaresa a principis dels vuitanta. El riu està reconegut com un dels millors d'Europa per a la pràctica d'aquest esport.

Ensenyament

L'Institut de secundària de Sort imparteix des del curs 1998-1999 dos cicles de formació professional d'activitats físiques i esportives que estan vinculades als esports de riu. Aquests estudis compten actualment amb 60 alumnes de cicle superior i 22 de cicle mitjà. El 70% d'aquests estudiants no són de les comarques de Lleida.

i l'associació d'empreses d'esports d'aventura del Pallars Sobirà.

El Pirineu concentra el 80% de les activitats de turisme actiu que s'organitzen a Lleida i les comarques del pla n'ofereixen el 20% restant, segons dades del patronat de Turisme de la Diputació. Actualment, Lleida té una oferta d'una cinquantena d'activitats per a diferents tipus de públic. El 25% de les empreses dedicades als esports d'aventura, un total de 44, estan situades al Pallars Sobirà. La Diputació va destacar l'impacte econòmic per a Lleida del turisme

basat en els esports d'aventura, que va xifrar en uns 55 milions d'euros, i va assenyalar que aquesta activitat dona feina actualment a unes 2.800 persones, una quarta part de les quals estan contractades durant tot l'any i la resta tenen feines de temporada. Gilabert va indicar que les empreses del sector esperen mantindre aquest any els 650.000 serveis que van realitzar la temporada passada malgrat la crisi econòmica. Per la seua part, el president de l'associació d'empreses d'esports d'aventura del Pallars Sobirà, Florido Dolcet, va manifestar

que el sector ha mantingut congelats els preus durant els últims tres anys per conservar l'afluència de públic. Així mateix, va destacar que l'acord amb Endesa garanteix els cabals per als descensos d'embarcacions a la Noguera Pallaresa durant els pròxims vuit mesos.

D'altra banda, el Pallars Sobirà celebrarà aquest any el vint-i-cinquè aniversari de la implantació del ràfting a la Noguera Pallaresa, que va donar peu a l'inici de l'oferta de turisme actiu de la comarca. Els actes per a la commemoració estan per determinar.

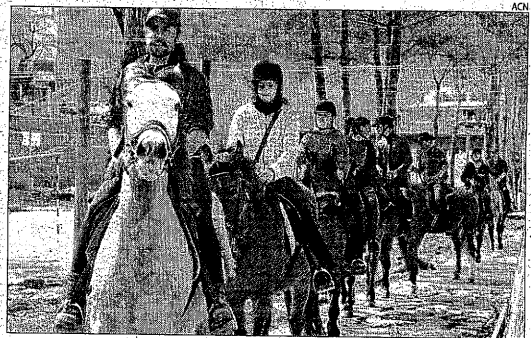

Excursió a cavall al Pallars Sobirà.

MUNICIPIS PROTESTES

Pintades a Tremp contra la MAT del Pallars Jussà

Tremp | Pintades amb consignes de protesta contra el projecte de la línia de molt alta tensió (MAT) del Pallars Jussà van aparèixer ahir en diversos carrers de Tremp. Operaris van començar ahir a esborrar alguns d'aquests grafitis (amb llegendes com No a la MAT o Ni aquí ni enlloc) de les façanes dels edificis.

El traçat d'aquesta infraestructura, que haurà de recórrer terrenys d'Ossa i del Pallars Jussà, iniciarà aquest mes el perí-

ode d'informació pública, d'acord amb les previsions del promotor, Red Eléctrica de España (REE).

El projecte ha aixecat l'oposició d'un gran nombre de veïns, reunits en una plataforma de protesta, i ajuntaments oscencs i lleidatans pels quals haurà de transcórrer la línia elèctrica. Els contraris a la MAT busquen ara el suport en la seua reivindicació dels partits polítics al Parlament.

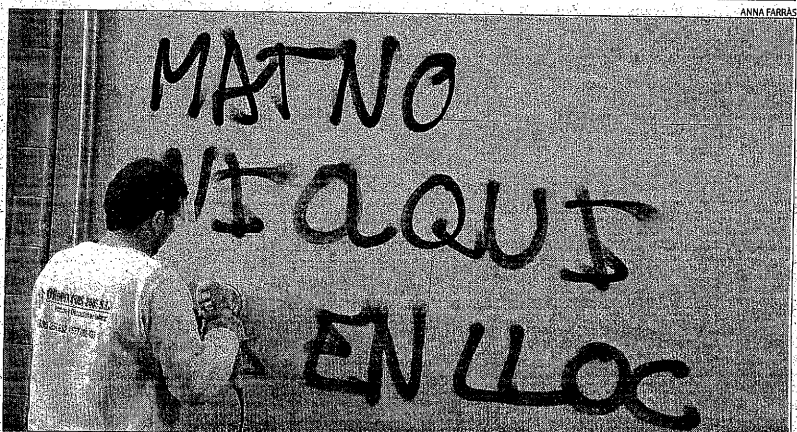

Un operari esborra a Tremp una pintada en contra de la línia de molt alta tensió (MAT) del Pallars.