

ENERGIA CONSUM ELÈCTRIC

Queixes al Jussà per retards de fins a 10 mesos en centenars de rebuts de la llum d'Endesa

L'empresa ho atribueix a problemes derivats de canvis en la facturació arran de la nova normativa de l'any passat || Alguns veïns paguen fins a sis mesos de cop i d'altres esperen la factura des del juliol

R. RAMÍREZ

LLEIDA | Almenys 300 abonats d'Endesa al Pallars Jussà han passat mesos sense rebre factures pel consum d'electricitat des de l'any passat. A bona part els han arribat des de llavors rebuts d'uns quants mesos acumulats, mentre que d'altres esperen amb preocupació el seu des del passat mes de juliol. Així ho van indicar ahir veïns i entitats afectades de la comarca, així com fonts municipals i del consell comarcal. La companyia, per la seua part, va corroborar que hi ha hagut retards en l'emissió de rebuts, encara que no va poder precisar el nombre d'afectats.

Tremp, la Pobla de Segur, la Conca de Dalt i la Torre de Capdella són alguns dels municipis de la comarca en què s'han registrat aquests retards als rebuts, que es tradueixen en factures que acumulen l'import del consum d'alguns mesos. Fonts d'Endesa van indicar que els afectats poden demanar-ne el pagament fraccionat, i que la resolució es decidirà "cas per cas".

Un dels afectats, veí de Tremp, explica que, el passat mes de febrer, li van arribar de forma successiva els rebuts de la llum dels últims tres mesos, a raó d'un per setmana i per un import de més de noranta euros cada un. "A l'oficina d'atenció al client de Tremp ens van oferir fraccionar-ho a través de la caixa d'estalvis, però suposava pagar interessos, de manera que vam decidir abonar les factures d'una vegada", va assenyalar aquest veí, que va afegir que, en el seu cas,

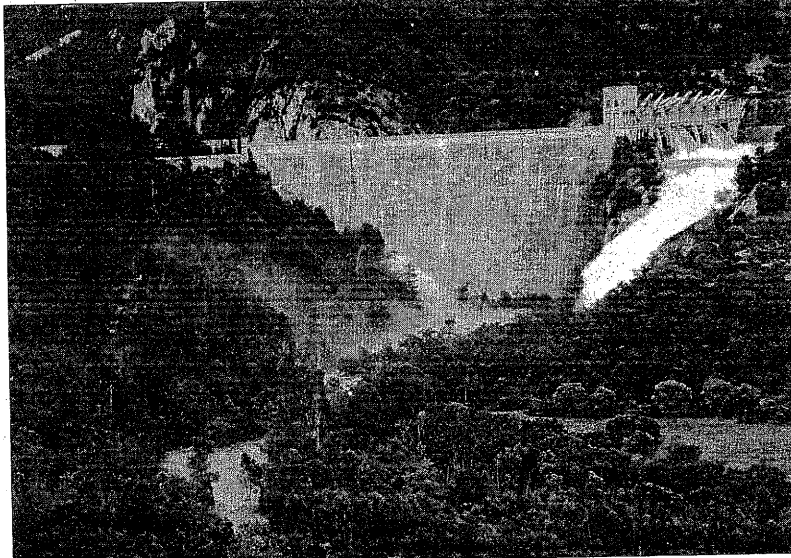

Imatge d'arxiu de la presa hidroelèctrica del pantà de Sant Antoni.

PAGAMENT FRACCIONAT

L'empresa va dir que els afectats poden sol·licitar el pagament fraccionat dels rebuts acumulats

l'enviament periòdic de rebuts encara no s'ha regularitzat. Una altra afectada de la capital del Jussà va explicar que va rebre un únic rebut de sis mesos al gener i que abonar-lo li va suposar

difficultats econòmiques per passar el mes. A la Torre de Capdella, l'ajuntament va assenyalar que han posat el problema a les mans dels seus advocats, ja que consisteix i veïns estan en desacord tant amb els retards en la facturació com amb la forma en què l'empresa aplica l'IVA a les factures. També el consell del Jussà busca solucions a aquests problemes (vegeu el desglossament).

Altres comarques han tingut problemes similars. S'ha de re-

cordar que, al novembre, una vintena de veïns del Pont de Suert van reclamar a la seua companyia el pagament fraccionat de rebuts de la llum acumulats durant cinc mesos abans de rebre una única factura. L'Agència Catalana del Consum i el departament d'Economia van assenyalar que hi ha hagut un increment en les queixes per facturació de les companyies elèctriques a Lleida, encara que no van poder precisar-ne el nombre.

Puja la factura als pobles amb bonificacions pel pagament de l'IVA

La nova facturació del subministrament elèctric, establert per la normativa del juliol del 2009, ha suposat un inesperat increment al rebut de nombrosos pobles i col·lectius del Pallars Jussà que disposaven de bonificacions i convenis amb la companyia elèctrica Fecsa Endesa. Segons fonts municipals i veïns afectats, això es deu al fet que ara s'aplica l'IVA a la fracció del consum bonificada, que fins ara estava exempta d'aquest impost.

Això és especialment notori a la Torre de Capdella, on el conveni amb la companyia elèctrica fa que el subministrament elèctric es pagui al preu de l'any 1928, tot just unes mil·lèsimes d'euro per quilowatt en l'actualitat. En aquest sentit, fonts de l'equip de govern van assenyalar que l'empresa aplica l'IVA "segons la tarifa de mercat del quilowatt/hora, i no el que estableix el conveni", motiu pel qual l'impost arriba a duplicar i fins i tot a triplicar l'import dels rebuts.

FERROCARRIL TURISME

El Tren dels Llacs s'omple i s'obre pas a l'estranger

LLEIDA | El Tren dels Llacs es consolida, setmana rere setmana, com una de les propostes turístiques més exitoses de les comarques de Lleida. Així ho demostra el 90 per cent d'ocupació aconseguit en els vuit trajectes fets aquesta temporada, xifra que es tradueix en uns 2.000 viatgers, segons fonts de Turisme de Catalunya.

Les mateixes fonts van indicar que entre el passatge del tren cada vegada hi ha més estran-

gers, cosa que demostra "la internacionalització del producte". Així, dissabte passat, van viatjar al tren una desena de persones procedents d'Anglaterra, Alemanya i Holanda, vingudes expressament per conèixer el Tren dels Llacs.

D'altra banda, al voltant del producte s'han creat una desena de llocs de treball, tant dependents de l'administració com d'empreses que han aprofitat la ruta per ampliar la seua oferta.

URBANISME IRREGULARITATS

Tres imputats per delictes urbanístics en les obres d'un circuit de karts a Aitona

LLEIDA | L'antic secretari de l'ajuntament d'Aitona, una administrativa del consistori i l'arquitecta (contractada pel consell comarcal del Segrià) figuren com a imputats per un presumpte delictes urbanístics a l'informe que la Guàrdia Civil ha enviat al jutge sobre presumptes irregularitats en les obres d'un circuit de karts a la localitat. Així ho van confirmar ahir fonts properes al cas, que van indicar que les diligències

de investigació encara no han finalitzat, de manera que hi ha la possibilitat que a aquestes tres persones s'hi sumin nous imputats en les properes setmanes.

L'informe, de l'abril passat, arriba després que agents del cos es personessin almenys en dos ocasions al consistori per recollir informació sobre llicències d'obres (vegeu SEGRE del passat 3 de març). L'antic secretari treballa actualment al

consell del Segrià. La Guàrdia Civil va iniciar la investigació arran de la denúncia d'una veïna, que va advertir sobre moviments de terres a la parcel·la del circuit sense que, segons sembla, el promotor tingués permís de l'ajuntament. Al tindre notícia de la investigació, l'anterior consistori, encapçalat per ERC (poc abans de la moció de censura que va donar l'alcaldia a CjU), va obrir un expedient administratiu.