

AEROPUERTO DE LLEIDA / CONSEJO DE MINISTROS

Madrid autoriza por fin a Alguaire a operar vuelos de fuera del espacio Schengen

● El Real Decreto lo califica de interés general y sólo falta la Orden Presidencial para recibir vuelos no 'comunitarios'

MADRID / LLEIDA. L. M. El Gobierno dio ayer luz verde a que el aeropuerto de Lleida-Alguaire pueda operar vuelos internacionales fuera del denominado espacio Schengen. El Consejo de Ministros aprobó un Real Decreto mediante el que modifica los criterios de calificación de los aeropuertos de interés general, con el objetivo de actualizar la normativa y adecuarla a las competencias que las Comunidades Autónomas han ido asumiendo a lo largo de los últimos años en materia aeroportuaria.

Esta modificación, una vez esté aprobada la correspondiente Orden Presidencial, permite calificar el aeropuerto de Lleida-Alguaire de interés general, con el objetivo de que pueda realizar transporte aéreo internacional, tal y como hace muchos meses venía reivindicando el Govern catalán para su impulso.

Con este Real Decreto se permitirá por primera vez a un aeropuerto autonómico realizar vuelos internacionales más allá del espacio Schengen, a países como Rusia, Gran Bretaña, Estados Unidos o Marruecos.

Para ello es necesario habilitar un puesto fronterizo. Las instalaciones

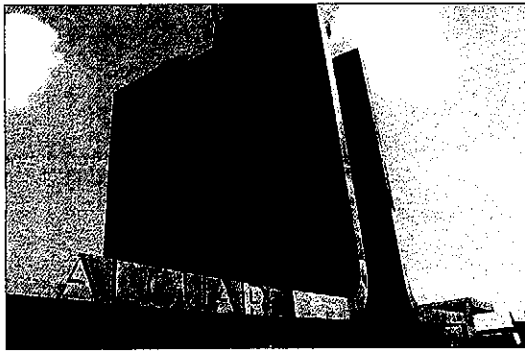

Alguaire ya podrá recibir vuelos de Gran Bretaña y Rusia en invierno

leridana cuenta desde hace meses con un control de pasajeros de la Policía del Estado.

Esta modificación, pues, permitirá impulsar la actividad turística de Lleida, especialmente en la temporada de invierno, ya que el aeropuerto podrá atender la demanda de vuelos procedentes de otros países que no pertenecen a la zona europea Schengen.

El alcalde de Lleida, Ángel Ros, celebró la decisión, que calificó de "muy relevante" para la potenciación del turismo de invierno. Ros añadió que la posibilidad de realizar vuelos a cualquier parte del mundo "refuerza claramente" el servicio que esta infraestructura da al Pirineo, a la vez que abre la puerta a que en un futuro opere también como aeropuerto de mercancías.

L'ALT URGELL

La oposición critica a la nueva gerente del Consell Comarcal

LA SEU D'URGELL • Progrés denunció ayer en un comunicado que la nueva gerente del Consell Comarcal, Sara Camps, "no reúne el perfil técnico ni tiene suficiente experiencia laboral para ejercer un cargo por el que recibirá un sueldo anual de 53.000 euros". Progrés considera que con el nombramiento de Sara Camps se politiza un cargo técnico que, hasta ahora, tenía como función principal la coordinación de los servicios y la gestión de los acuerdos tomados por el Consell. La portavoz del grupo, Dolors Vidal, recuerda que Camps es licenciada en Comunicación y durante 5 años ha sido asesora política del grupo de CIU en el Consell Comarcal.

LA FRANJA / CONTRATO

Fraga adjudica el proyecto del futuro Espai Jove

FRAGA • La Junta de Gobierno del Ayuntamiento de Fraga ha adjudicado el contrato para la redacción del proyecto de construcción de un Espai Jove en el edificio del antiguo Bar Flavia, en el paseo del Segoné. El contrato se ha adjudicado al gabinete de arquitectura de María Luisa Bravo y Xavier Solé, de Lleida, que han sido los ganadores del concurso de ideas que convocó el Ayuntamiento de Fraga para elegir al redactor del proyecto, concurso al que se presentaron más de 30.

El alcalde de Fraga, Santiago Escáñil, se mostraba satisfecho por la calidad y la cantidad de los trabajos presentados. Del proyecto ganador, destacaba la buena distribución de los espacios interiores con un sótano inglés y que respeta bastante, en lo que es la fachada, la estética urbanística de este lateral del Segoné.

● Una empresa de Lleida redactará el equipamiento que se construirá en el antiguo Bar Flavia

El proyecto no plantea restaurar el antiguo Hostal Bar Flavia, sino construir de un edificio de nueva planta. El objetivo es que este espacio disponga de todos los servicios con que cuenta ahora mismo la Casa de la Juventud, y otros espacios como salas de audiovisuales, ordenadores y oficinas para las asociaciones juveniles. Además de desarrollar todo tipo de actividades, se pretende que sea también un punto de información joven.

PLENO / ACUERDOS

Solsona aprueba las cuentas de 2010 y gestor de la guardería

SOLSONA • El consistorio de Solsona dio luz verde la noche del jueves a la cuenta general del presupuesto del ejercicio del 2010. El concejal de Hisenda, Salvi Nofrarias, señaló que "estamos dentro de unos parámetros normales" y destacó como indicador positivo de la situación financiera del Ayuntamiento el nivel de endeudamiento, que se sitúa en el 55,20%. Al cerrar el 2010, el resultado presu-

puentario fue positivo con 139.857 euros y el estado de remanente de tesorería también resultó positivo con 817.193 euros. En cuanto a al endeudamiento, el saldo vivo de préstamos es de 3,6 millones.

Por otro lado, el pleno también aprobó la contratación de la gestión del servicio de la guardería municipal. La empresa adjudicataria del servicio pasa a ser 6Tèl, Treball, Educació i Lleure.

E endesa

Comunica als seus clients i al públic en general de les poblacions a sota indicades que, amb la finalitat de seguir invertint i millorant la qualitat del servei elèctric, caldrà interrompre el subministrament d'energia, al lloc, el dia i les hores que a continuació es detallen:

AGRA
Dia: 10 d'agost de 2011
Horari: de 08:00 a 12:00 h. (Ref. 3118485)
Carrers afectats: C/ * EVENTUALS SC, C/ * AFORES, CN/ AGRAMUNT, C/ AMARGURA, PD/ ARRIBADES, CR/ ARTESA, CR/ ARTESA DE SEGRE, BJ/ ASBALLS, C/ AVALL, C/ BARO DE MONTCLAR, PD/ BASSA, C/ CAMINET, PD/ CANAL, PD/ CANMASOS, C/ CARRETERA, TR/ CARRETERA, PD/ CLOT DEL POU, TR/ C/MAJOR, PD/ COMES, PD/ CUADRES, PZ/ DE BAIX, PZ/ DE DALT, PZ/ DE LA HERMANDAD, CN/ DE LAS ROCAS, C/ DE LES MASIES, CN/ DEL DONCEL, C/ EMPEDRAT, PD/ ERES, PZ/ ESGLÉSIA, C/ ESTRET, C/ LA VLADA, CN/ LES MASIES, PD/ LES MASIES, C/ MAJOR, PZ/ MAJOR, CR/ MONTCLAR, C/ PLACETA, PZ/ PLACETA (LA), C/ PORTAL NOU, PD/ POU, C/ RAVAL, TR/ RAVAL, PD/ REQUE, BO/ ROCABERTID, PD/ ROQUETAS, PD/ SOT, PD/ ST JAUME, C/ ST JOAN, C/ VALL.

GO
Dia: 10 d'agost de 2011
Horari: de 08:00 a 10:00 h. (Ref. 3108876)
Carrers afectats: C/ COMETA, C/ LES COLONES, C/ NORD.

LA GUARDIA
Dia: 04 d'agost de 2011
Horari: de 09:00 a 12:00 h. (Ref. 3120409)
Carrers afectats: C/ CLOT.

LA PENA
Dia: 10 d'agost de 2011
Horari: de 07:30 a 09:30 h. (Ref. 3067815) i de 15:00 a 16:30 h. (Ref. 3067815)
Carrers afectats: C/ * EVENTUALS SC, C/ A, C/ AFORES, C/ ALBESA, CR/ ALBESA, CR/ ALGUAIRE, C/ ALMENAR, TR/ ALMENAR, C/ BARCELONETA, TR/ BARCELONETA, C/ BASSA, CN/ CEMENTIRI, CN/ CORBINS, PD/ CORREGO, C/ CREU, PZ/ CREU, TR/ C/TRA ALGUAIRE, BJ/ DE LA PAL, C/ ESCOLES, C/ ESGLÉSIA, PZ/ ESGLÉSIA, C/ FONS, C/ FORN, C/ JOC, C/ LLEIDA, C/ MIG, C/ MOLI, C/ MONTSEC, C/ NOU, C/ NOVA, C/ P COSTES, CN/ VILANOVA.

LLANERES
Dia: 03 d'agost de 2011
Horari: de 09:00 a 13:00 h. (Ref. 3126007)
Carrers afectats: UR/ BORDES CUANCA, PD/ PLETA PRATS, C/ UNIC, C/ ZONA BORGRAUS.

PREIXENS
Dia: 10 d'agost de 2011
Horari: de 08:00 a 12:00 h. (Ref. 3118485)
Carrers afectats: C/ * EVENTUALS SC, C/ * EVENTUALS, C/ ABADIA, C/ AFORES, ZN/ AFORES, CR/ AGRAMUNT LV-3025, PD/ ARRIBADES, CR/ BALAGUER, C/ BASSETA (LA), C/ CAMI PREIXENS, C/ CASTELL, CN/ CASTELLERA, PD/ CLOTTADA, C/ COSTA CORRAL NOU, PD/ COSTAS, C/ DALT, PZ/ DE BAIX, PZ/ DE L'ARBRE, CN/ DE LA BASSA, C/ DE LA CREU, C/ DE LA MURALLA, PZ/ DE LA PLACA, C/ DEL PORTAL, PD/ ERA PERET, PD/ ERES, CN/ ERES, PD/ ERES, C/ ESCOLES, PZ/ ESGLÉSIA, C/ ESTRET, C/ HORTA, TR/ HORTA, PD/ HORTS, C/ LES PIQUES, CN/ LES PLANES, PZ/ MAJOR, C/ MASIAS DE PREIXENS, C/ MONSEC, PD/ PLANS, C/ PRAT DE LA RIBA, CR/ PREIXENS-ARTESA, C/ RAVAL, C/ RAVAL DE BAD, C/ RAVAL DE DALT, C/ RAVAL DEL MIG, PD/ ROCA RODONA, PD/ BALOBRE, C/ SANT JOAN, PD/ SELLENS, CN/ SELLENTS, PD/ SERRETES, PD/ SOT, PD/ TAPIAT, PD/ TRUNFOS.

VILANOVA
Dia: 10 d'agost de 2011
Horari: de 07:30 a 09:30 h. (Ref. 3067815) i de 15:00 a 16:30 h. (Ref. 3067815)
Carrers afectats: C/ BALMES, CN/ LA PASTERA, PZ/ MAJOR, PD/ MIRALBO, C/ MONTSECH, CN/ PORTELLA, C/ RAMON I CAJAL, PD/ ROSERET.

Prequem que ens disculpin les molèsties que els puguem ocasionar. Per a qualsevol aclariment poden trucar al 800 760 706

I N F O R M A C I O