

# Corbins rechaza la política educativa del Govern en el primer referéndum de Lleida

**CCOO denuncia que Educació despedirá a 51 profesores itinerantes de las ZER de Ponent**

■ LLEIDA

M. Bernaus

La Zona Educativa Rural (ZER) Argelaga, que está formada por las escuelas Sol xent de Corbins y Mestral de Vilanova de la Barca, se manifestó ayer en contra de la política educativa del Departament d'Educació de la Generalitat.

La ZER organizó el primer referéndum de la provincia leridana en el que se preguntó a un censo de 320 personas (entre padres y madres de alumnos, personal docente y no docente del colegio) si estaban de acuerdo con la política educativa y las medidas de los actuales responsables del Departament d'Educació. De los convocados, acudieron a las urnas el 34,6%, de los cuales el 98,1%, (109), mostraron su rechazo a la actual línea política que el consejero Ernest Maragall.

La directora del centro, Araceli Ochoa de Erbe, explicó que el referéndum se convocó con la unanimidad del claustro de profesores, el AMPA y el Consell Escolar y que el objetivo del mismo será re-

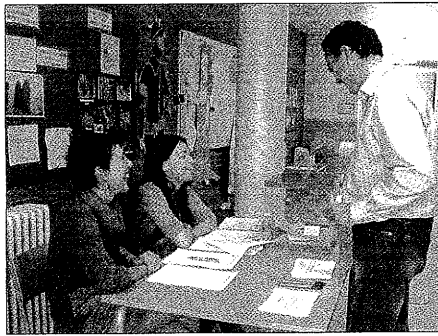

MERITXELL BERNALS

El colegio registró una participación del 34,6 por ciento

flexionar sobre la situación en la que se encuentra la escuela, que se está quedando pequeña al contar este curso con siete grupos consolidados y tener sólo seis aulas.

La ZER Argelaga es, además, una de las afectadas por los recortes de plazas de profesores que ayer denunció el sindicato CCOO. Según la organización sindical, Educación recortará, para el próximo curso, 51 plazas de profesores especialistas itinerantes en Lleida, lo que supondrá

que un total de 22 ZER (de las 32 que hay en las Terres de Lleida) se quedarán sólo con tres profesores itinerantes, mientras que en este curso hay cuatro.

Ochoa de Erbe explicó que en el caso de la ZER Argelaga, que el curso siguiente incorporará la nueva escuela de Torrelameu, la falta de un especialista en educación especial se notará de forma más notable, en tanto que el número de alumnos de toda la ZER ascenderá a casi 200.

## CCOO cambia de día la huelga de Educación del 18 de mayo

BARCELONA

La Federación de Enseñanza de CCOO de Catalunya ha trasladado la convocatoria de paro del 18 de mayo al 2 de junio, para sumarse a la huelga general del sector público contra los recortes anunciados por el presidente del Gobierno, José Luis Rodríguez Zapatero.

En un comunicado de prensa, CCOO anuncia el traslado de la convocatoria de huelga, que forma parte de las movilizaciones sociales contra la política educativa del Departament d'Educació de la Generalitat de Catalunya.

El sindicato ha alertado que "los recortes del gobierno" afectarán al conjunto de los sectores y "las expectativas de homologación de muchos colectivos pueden quedar en suspenso y se sumaran a las pérdidas causadas por los recortes en la educación", del consejero Ernest Maragall.

Entre los votantes al referéndum estaba Gerard Pujol, miembro de la AMPA que manifestó su disconformidad con la política educativa del Govern, "porque en el colegio falta espacio y, además, si se aumenta el número de alumnos pero se quitan profesores, es una situación que va en contra de la educación de nuestros hijos". Desde el AMPA están valorando cómo afectará el recorte de profesores y no descartan movilizaciones en setiembre.

## BREVES

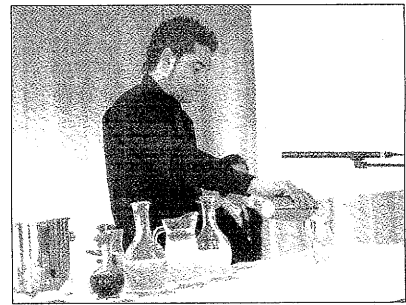

TONY ALCANTARA

### ► El concurso de cócteles celebra 18 años

LLEIDA • La Escola d'Hoteleria i Turisme de Lleida albergó ayer la 18 edición del Concurso de Cocteleria Trofeu Ciutat de Lleida, en el que participaron 10 escuelas de hotelería. La ganadora fue Sandra Macanás, de la Escola de Hostaleria i Turisme de Castelldefels, con el cóctel Tea Dream. El segundo premio fue para Soledad Mira, de la Escola d'Hostaleria i Turisme Costa de Azahar de Castellón con Soca i Rail.

### ► Ros lleva la oferta de suelo industrial a Madrid

LLEIDA • El alcalde de Lleida, Angel Ros, informó ayer de que Lleida presentará al Cercle de Belles Arts de Madrid la oferta de suelo industrial del polígono Torrelblanca-Quatre Pilans, vinculado al Parc Científic i Tecnològic Agroalimentari de Lleida desde la óptica de la innovación. La presentación será conjunta con otros 39 ayuntamientos catalanes y tendrá lugar el 21 de mayo. Ros hizo el anuncio en la reunión monográfica del Consell Econòmic i Social en el que se debatieron medidas para fomentar la creación de riqueza.

### ► Recaudan 40.000 euros contra el cáncer de mama

LLEIDA • La Beca Marta Santamaria ha recaudado, en su primera edición, 40.000 euros que destinará de forma íntegra a la investigación contra el cáncer de mama. La recaudación, fruto de la colaboración de la sociedad leridana, se invertirá en un proyecto de investigación del Institut de Recerca Biomèdica de Lleida (IRBLleida), dirigido por el doctor Xavier Matias-Guiu. El estudio permitirá estudiar, a nivel molecular, porqué unas pacientes responden a los tratamientos con quimioterapia mientras que otras no.



L.M.

### ► 'Menjar sobre rodes' llega a 31 leridanos

LLEIDA • El programa Menjar sobre rodes, de la Creu Roja de Lleida, llega actualmente a 31 leridanos con problemas de movilidad que reciben comida en sus domicilios. Para incentivar la campaña, Carrefour hizo entrega ayer de 200 bolsas isotérmicas para este programa, dirigido a las personas mayores que viven solas.

### ► Rebajan el alquiler a los universitarios

LLEIDA • El Ministerio de Vivienda mejorará la oferta de alojamientos protegidos para la comunidad universitaria y le ofrecerá el parque de viviendas libres que gestiona la Sociedad Pública de Alquiler,

que garantiza precios un 13 por ciento inferiores a los del mercado. Estas ayudas, que ser de 18.720 euros por alojamiento, se articularán con el Plan Estatal de Vivienda y Rehabilitación 2009-2012.

## ► La Llotja alberga por primera vez la entrega de orlas de la UdL

LLEIDA • La sala Ricard Viñes de la Llotja albergó ayer la entrega de la 38ª promoción de licenciados en Dret, la 21ª promoción de diplomados en Ciències Empresarials, la 14ª promoción de licenciados en Administració i Direcció de Empreses y la 6ª promoción de licenciados en Ciències del Treball de la Universitat de Lleida (UdL). Todas ellas fueron apadrinadas por el catedrático de Economía de l'Empresa de la Universitat Autònoma de Barcelona, Antoni Serra Ramoneda.

ANNA CARRIÒN

