

## TURISME OCUPACIÓ

# L'hostaleria de Lleida contractarà a l'estiu menys personal que el 2010

Previsió d'empreses del sector, que consideren que el descens serà lleu || Es mantindrà la tendència a reduir les plantilles iniciada en els últims dos anys

R.R./H.C.

LLEIDA | Les empreses turístiques de Lleida contractaran aquest estiu menys personal que en el mateix període del 2010, quan el nombre de persones ocupades en aquest sector al juliol, incloent-hi autònoms, superava les 12.400. Aquesta és la previsió que compartien ahir la Federació d'Hostaleria, fonts del sindicat CCOO i empresaris del sector, que van indicar que, en alguns casos, les contractacions per a la temporada estival es faran també per a períodes de temps més curts.

El president de la Federació d'Hostaleria, Juan Antonio Serrano, va assenyalar que el descens en el nombre de contractes respecte a l'estiu del 2010 serà "lleu" i dins de la tendència a reduir plantilles de les empreses turístiques dels dos últims anys. "Els ajustos de personal més importants es van fer l'any passat", va argumentar.

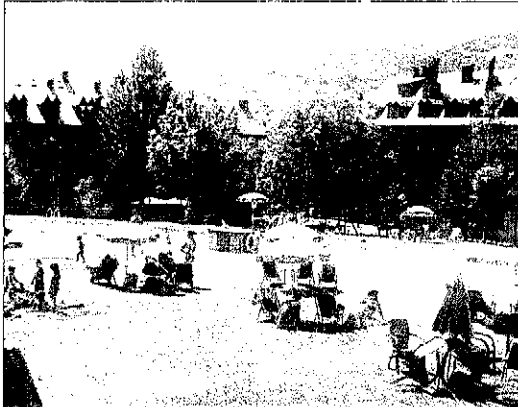

Imatge d'arxiu del Resort de Boí Taüll.

"No hi haurà un descens important, perquè en cada empresa és necessari un nombre mínim de persones per donar servei al públic."

Així mateix, alguns establiments hotelers han optat per no obrir les portes per al pont de Sant Joan, sinó el mes de juliol. Amb això, esperen concentrar l'activitat en el període de més ocupació i reduir les despeses en setmanes de baixa afluència de públic. Una de les empreses que han optat per aquesta alternativa és Boí Taüll, que obrirà dos dels sis hotels del seu Resort el 3 de juliol, quan en anys anteriors ho feia per Sant Joan. Ara obre puntualment els seus establiments per a grups.

## Lleida, al capdavant en les destinacions en càmpings i turisme rural

Lleida va registrar el 2010 un total de 146.086 usuaris de càmping i uns 63.848 turistes allotjats en cases de turisme rural, segons les dades publicades ahir per l'Institut Nacional d'Estadística. Això la situa entre les provincies més visitades en aquestes categories d'allotjament, si bé és la menys freqüentada entre les catalanes.

D'aquesta manera, es va situar l'any passat en el lloc número nou en volum de viatgers de turisme rural a Espanya, darrere de destinacions com Àvila i Osca i davant de Guipúscoa, Salamanca o Santa Cruz de Tenerife. Així mateix, el Pirineu català es va mantindre com a primera marca en allotjaments de turisme rural l'any passat, amb un total de 128.847 visitants espanyols i 8.707 estrangers. Això situa el Pirineu al capdavant de les destinacions en aquesta categoria.

## EQUIPAMENTS

## Alcarràs estrena la temporada de piscines amb entrada lliure

L'ALCARRÀS | La localitat d'Alcarràs inaugura avui la temporada de les piscines d'estiu amb dos jornades de portes obertes a tota la població. Les instal·lacions de les piscines d'Alcarràs obriran avui amb l'horari habitual, que serà, per a tot l'estiu, des de les 10.00 del matí fins a les 20.00 hores. Per a l'inici de la temporada, l'accés al recinte serà gratuït durant tot el cap de setmana i, a més, diumenge, entre les 16.00 i les 19.00 hores, les piscines acolliran activitats destinades a un públic de totes les edats, amb motiu de la presentació del programa Neureu, que treballa en l'assessorament sobre hàbits saludables en activitat física i alimentació.

## INFRAESTRUCTURES

## Aniversari de l'aeròdrom de la Seu d'Urgell

LA SEU | L'aeròdrom de la Seu d'Urgell acollirà avui una trobada d'aviació esportiva per celebrar el primer aniversari de la reobertura d'aquesta instal·lació, concebuda com a aeroport als anys vuitanta i tancada durant més de dos dècades. L'acte comptarà amb la participació del director general de Transport, Ricard Font, i de l'alcalde de la Seu, Albert Batalla.

D'altra banda, la taula estratègica per impulsar l'aeroport d'Alguairc celebrarà diàlluns una nova sessió a Lleida.

## POLÍTICA

## Critiquen que es retalli en controls alimentaris

LLEIDA | La diputada del PSC per Lleida al Parlament Mònica Lafuente va criticar ahir que la Generalitat "retalli en un 20 per cent la partida destinada a controls de qualitat dels productes agroalimentaris", al considerar que aquests exàmens "han adquirit una especial rellevància arran de l'anomenada crisi del cogombre". Lafuente, portaveu socialista a la comissió parlamentària d'Agricultura, va participar ahir a la tarda en la sectorial agrícola del PSC de Lleida.

## Endesa

Comunica als seus clients i al públic en general de les poblacions a sota indicades que, amb la finalitat de seguir invertint i millorant la qualitat del servei elèctric, caldrà interrompre el subministrament d'energia, al lloc, el dia i les hores que a continuació es detallen:

**ALPICATÉ**  
Dia: 29 de juny de 2011  
Horari: de 09:00 a 12:00 h. (Ref. 3084039)  
Carrers afectats: C/ AFORES, PD/ CANET.

**ES BORDERS**  
Dia: 29 de juny de 2011  
Horari: de 08:00 a 15:00 h. (Ref. 3079191)  
Carrers afectats: C/ ZONA JUEU INFERIOR.

**LLEIDA**  
Dia: 22 de juny de 2011  
Horari: de 08:00 a 12:00 h. (Ref. 3094277)  
Carrers afectats: PD/ QUATRE PILANS, PD/ TERME DE GREALO.

**LA PLETA**  
Dia: 29 de juny de 2011  
Horari: de 15:00 a 17:00 h. (Ref. 3090179)  
Carrers afectats: CN/ CABANYERA, C/ FINCA SUCS, PD/ LA PLETA.

**RODO**  
Dia: 29 de juny de 2011  
Horari: de 09:00 a 12:00 h. (Ref. 3084039)  
Carrers afectats: PD/ CAMP RODO.

**SOR**  
Dia: 23 de juny de 2011  
Horari: de 09:00 a 11:00 h. (Ref. 3093897)  
Carrers afectats: C/ \* EVENTUALS SC, C/ \* EVENTUALS SC, PD/ COMETA, C/ MONTSENT, C/ UNIC, C/ UNICA.

**TORREBARBON**  
Dia: 29 de juny de 2011  
Horari: de 09:00 a 12:00 h. (Ref. 3084039)  
Carrers afectats: C/ CAMP RODO.

**VIELHA E MILANER**  
Dia: 29 de juny de 2011  
Horari: de 08:00 a 15:00 h. (Ref. 3079191)  
Carrers afectats: CR/ BARICAUBA.

Preguem que ens disculpin les molèsties que els puguem ocasionar.  
Per a qualsevol aclariment poden trucar al 800 760 705

I N F O R M A C I O

## TRÀNSIT SEURETAT VIÀRIA

## Tallada una hora i mitja la carretera C-462 a Navès per una allau de roques

LLEIDA | Un despreniment de roques va mantindre ahir tallada durant una hora i mitja la carretera C-462 a l'altura de Navès, a la sortida d'un túnel en direcció a Sant Llorenç de Morunys. Durant l'hora següent, va quedar tallada la calçada en un sol sentit i cap a les sis de la tarda la circulació es va normalitzar. El despreniment va afectar la via cap a les 15.34 hores, quan una allau de roques al costat del túnel hi va impossibilitar el pas de vehicles. El president del consell comarcal del Solsonès, Marià Chaura, va explicar que en els últims dies diverses tempestes han afectat aquesta part del Solsonès i que dijous es van arribar a registrar entre 60 i 70 litres d'aigua per metre quadrat en poc més d'una

hora. Les intenses pluges haurien afectat l'estabilitat del vessant, ja que, segons Chaura, "el problema és que hi han continuat caient roques des de dalt". L'incident no va afectar directament cap vehicle, si bé es van registrar retencions en la circulació coincidint amb l'inici del cap de setmana.

Segons el Servei Català de Trànsit, la circulació es va normalitzar amb garanties per a la seguretat dels conductors a les 18.03 hores. En total, van acudir al lloc del despreniment una dotació dels Bombers de la Generalitat i fins a cinc dels Mossos d'Esquadra. Després de l'allau de roques, el president comarcal en funcions va demanar un projecte per garantir la seguretat viària.