

PATRIMONIO / RESTAURACIÓN

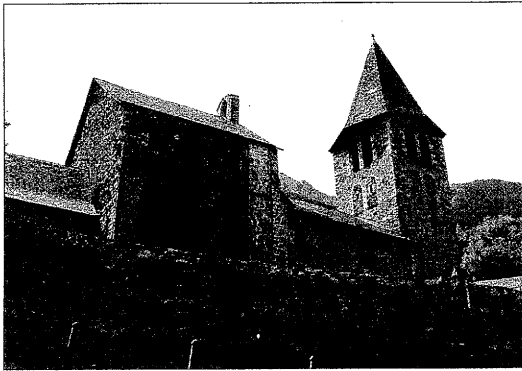

C.G.A.

La iglesia Sant Pèir, de Escunhau, una de las afectadas por el convenio

Endesa costea la iluminación de 14 iglesias de la Val d'Aran

VIELHA • La Fundación Endesa asumirá la financiación de la iluminación exterior de 14 iglesias de la Val d'Aran, tras haber firmado un convenio con el Conselh Generau. La compañía eléctrica aportará 66.000 euros, de un total de 99.000 del presupuesto. El resto lo asumirá el gobierno aranés.

Las obras, que se ejecutarán en unas semanas, en cuanto se convoque el concurso y su licitación, se llevarán a cabo en la iglesia de

Sant Andréu, de Casau; Sant Pèir, de Escunhau; Sant Martin de Tors, de Gausac; Sant Fèlix, de Vilac; Sant Estèue, de Montcorbau; Sant Peir, de Betlan; Santa Maria, de Artes; Sant Laurenc, de Mont; Sant Sernilh, de Betren; Sant Martin, de Aubert; Santa Maria, de Vila-mòs; Santa Eulària, de Arròs; Santa Eulària, de Unha, y Mair de Diu dera Purificacion, de Bossòst. El sindic Francés Boya se ha con-gratulado por la firma del convenio.

BALANCE / TEMPORADA DE ESQUÍ

Esport vende un 3% más de forfaits que en 2010

ESPORT

M. LLUVICH

La estación de Esport Esquí (Pallars Sobirà) cierra las puertas mañana, domingo. Joan Cristòfol Pérez, director comercial del complejo invernal, explicaba que mantener la estación abierta hasta las vacaciones de Semana Santa generaría unos gastos irrecuperables. Por otro lado, avanzar el cierre de la estación ha provocado la queja de algún hotelero de la comarca, lo cual ha obligado a salir al paso a Grand Pallars, la sociedad encargada de la gestión de la estación de esquí.

"Somos conscientes de que el Pallars Sobirà tiene que tener una estación de esquí abierta por Semana Santa, de ahí que se haya dejado abierto Port Ainé, el otro complejo de la sociedad", decían. "es la que tiene más nieve y más reservas", según Pérez, que ha hecho un balance de la temporada a falta del último fin de semana.

El director comercial manifestaba que las cifras de Esport Esquí se sitúan un 3% por sobre las de la temporada anterior en la que se vendieron unos 180.000 forfaits.

► **Grand Pallars cierra mañana esta estación, pero mantiene la de Port Ainé**

► **El Campeonato de España Infantil sirve de colofón a toda una temporada**

Joan Cristòfol Pérez explicaba que este año la Semana Santa caía muy tarde, pero que Grand Pallars de manera habitual cerraba a principios de abril y recordaba que todos los esquiadores y clubes podrán ir a esquiar a Port Ainé con el forfait de Grand Pallars que mantendrá abier-

to el complejo hasta el 25 de abril para dar servicio a todos los esquiadores que tengan un forfait válido de Grand Pallars.

En cuanto a la nieve en las pistas todavía hay una cantidad considerable para esquiar pero su calidad ya no es tan buena dado que las altas temperaturas de los últimos días hace que sea muy blanda. Y, en cuanto al volumen de esquiadores es prácticamente nulo, salvo los corredores del Campeonato de España Infantil que acoge la estación pallaresa.

Esport Esquí cerrará las puertas mañana con la celebración del Campeonato de España Infantil. Esta prueba se empezó a celebrar el pasado miércoles. Joan Cristòfol Pérez decía que era una satisfacción para la estación acabar la temporada con pruebas de este nivel.

Esta competición ha atraído a más de 500 personas a las Valls d'Aneu entre esquiadores, entrenadores y acompañantes. Pérez destacaba el volumen de negocio que dejará esta competición a nivel hotelero y de restauración.

IMÁGENES DE ACTUALIDAD



SILVIA BÚTIA

Unos 9.500 alumnos pasan por el Parc Infantil de Trànsit

LLEIDA • Un total de 9.517 alumnos, pertenecientes a 44 centros educativos han participado a lo largo del curso de las actividades programadas en el Parc Infantil de Trànsit de Gardeny, que ayer visitó el alcalde Àngel Ros.



LM.TV

Plataforma Ciudadana Gent de Lleida

LLEIDA • El grupo de opinión Gent de Lleida, impulsado por Robert Daura, Eugeni Egea y otros empresarios y profesionales, se reunió ayer en la Masia Salat para iniciar su constitución como Plataforma Ciudadana.

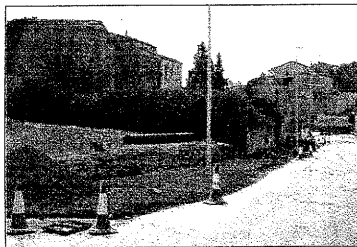

LA PRODUCTORA

Obras en la carretera de Sant Ramon
SANT RAMON • El tramo entre Sant Ramon y Hostalets d'Ivorra está siendo objeto de mejora, merced a un presupuesto de 387.729,44 euros

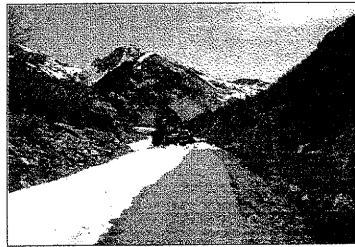

C.G.A.

Mejoras en caminos forestales araneses
VIELHA • La empresa SAVA ha arreglado los accesos de las pistas forestales a los parajes naturales comprendidos entre Es Bordes y Artiga de Lin.

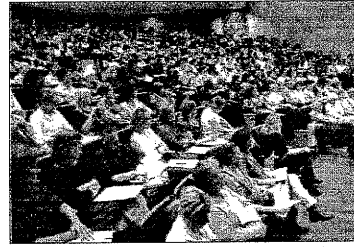

T. ALCÁNTARA

Jornada de acompañamiento al duelo

LLEIDA • Unas 400 personas de todo el Estado participaron ayer en la jornada de acompañamiento al duelo y la enfermedad celebrada en Lleida.

OBITUARIO



FARRÉ REBULL

Ramon Martí 'Biel', en Poblet

Muere Ramon Martí 'Biel', el autor del hierro fojado de Poblet

L'ESPLUGA DE F. • Ramon Martí, el maestro forjador de *cal Biel* de l'Espluga de Fracolí, autor de los trabajos con este material en el monasterio de Poblet, falleció ayer a la edad de 94 años. Martí, hijo de herrero, aprendió el oficio de su padre y en las escuelas profesionales salesianas de Sarrià, donde adquiriría una técnica que le llevaría a producir obras repartidas por diversos países. Incluso la revista *Time* se ha hecho eco de la maestría artística de Ramon Martí.