

PARC CIENTÍFIC FORMACIÓ

# Paeria i Educació negocien instal·lar l'Escola d'Hoteleria a Gardeny

Ros assegura que el 2010 treballaran al parc científic mil persones

L'alcalde de Lleida, Àngel Ros, va anunciar ahir que està en negociacions amb Educació per traslladar l'Escola d'Hoteleria de la Caparrella al parc de Gardeny.

LLEIDA | Ros va explicar que "té tota la lògica" instal·lar al parc científic agroalimentari aquests estudis, per completar els centres d'investigació en el sector agrari fins al final del cicle del producte "a la cuina". L'alcalde va assenyalar que ja fa temps que s'han iniciat els contactes tant amb el departament d'Educació com amb la mateixa direcció de l'Escola d'Hoteleria, que actualment està ubicada a la Caparrella. La idea, va afegir Ros, és que la Paeria cedeixi un solar dins del turó a Educació perquè el departament construeixi una nova seu per a l'escola. Ros també veu viable una titulació d'agricultura ecològica i uns estudis en gastronomia a la UdL, com reclama l'entitat Slow Food.

L'alcalde, acompanyat de diversos regidors, va visitar ahir el parc i va destacar que al llarg de l'any que ve les empreses i centres d'investigació que acull arribaran a comptar amb un miler de treballadors. Ara es treballa en la urbanització de l'antic pati d'armes d'Artilleria, que ja ha entrat en la seua recta final. Està previst que estigui acabada per al 15 d'octubre i ara només falta instal·lar-hi els fanals i el mobiliari urbà i plantar els arbres.

Ja està enllestida la plantació de bambú de més de 700 metres quadrats que s'ha ubicat davant de les H i que serà un dels elements més reconeixibles del parc, ja que les canyes arribaran fins a 25 metres d'alçada. També s'ha asfaltat tota l'esplanada del pati d'armes, que funcionarà com a aparcament provisori-



Ros, al costat de Marta Camps, va visitar ahir la urbanització del parc, que inclou la plantació de bambú.

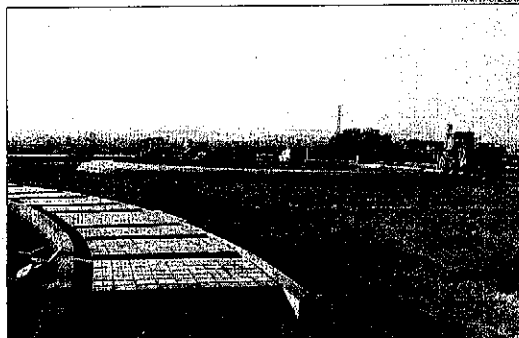

El nou accés està gairebé a punt, a falta de l'asfaltatge definitiu.

nal mentre no s'habiliten dos grans pàrquings exteriors arbrats previstos fora del recinte tancat d'Artilleria. La urbanització del parc s'anirà abordant per fases, així que s'aconsegueixi el finançament (la Unió Europea acaba de concedir ajudes de

fons Feder i la Paeria preveu dedicar-li fons del nou pla Zapatero, a més de pressupost municipal).

El projecte inclou un llac artificial i un carril bici perimetral de 4 quilòmetres amb vista a l'Horta.

## El nou accés estarà enllestit en uns 15 dies

■ Les obres de construcció del nou accés al turó de Gardeny des del barri de la Mariola ja estan en la seua recta final, a falta de completar l'entroncament amb l'accés tradicional, a l'altura del complex de lleure Larida.

Coincidint amb la posada en marxa d'aquesta nova via d'accés al turó, també està previst que comenci a funcionar el servei d'autobús a Gardeny, gràcies a una modificació en el recorregut de la línia L-4 Mariola. Així, està previst instal·lar una parada a la nova plaça, davant dels edificis en forma de H.

UNIVERSITAT

## Màster de secundària amb 8 especialitats des del novembre

La preinscripció, el 21, 22 i 23 d'octubre

LLEIDA | El consell interuniversitari de Catalunya ja ha donat llum verda a la Universitat de Lleida per impartir el nou màster de secundària a partir del 9 de novembre amb 8 especialitats, que seran física i química, geografia i història, llengua i literatura catalana i castellana, matemàtiques, psicologia i orientació educativa, serveis socio-comunitaris, planificació professional i educació física. Cada especialitat tindrà 25 places.

Aquesta titulació de postgrau substitueix el certificat d'aptitud pedagògica (CAP) i permet donar classes a secundària, sempre que es disposi d'un títol universitari previ idoni per a l'especialitat que es vol cursar.

La preinscripció tindrà lloc els dies 21, 22 i 23 d'octubre i estarà centralitzada a l'oficina d'orientació per a l'accés a la universitat de la Generalitat, que assignarà les places el dia 30 d'octubre d'acord amb les notes de l'expedient acadèmic de la carrera de la qual provingui l'aspirant.

URBANISME

## Tall de trànsit del carrer Sant Carles per obres de millora

LLEIDA | El carrer Sant Carles del Centre Històric quedarà tallat al trànsit a partir d'avui amb motiu de les obres de reurbanització de tot l'entorn de la plaça del Dipòsit. Les desviacions de trànsit es faran pel carrer Múrcia, que passa a ser de doble sentit. El carrer Sant Carles passarà a tindre una plataforma única amb calçada i vorera al mateix nivell i amb la velocitat limitada a 30 quilòmetres per hora.

SANITAT CARDIOLOGIA

## La unitat d'insuficiència cardíaca del Santa Maria, a punt al novembre

LLEIDA | La nova unitat d'insuficiència cardíaca de Lleida, que estarà ubicada a l'Hospital Santa Maria, s'inaugurarà al novembre, segons va confirmar ahir el responsable del servei de Cardiologia de l'Arnau, Fernando Worner. "El servei, en el qual hem treballat durant més de dos anys, coordinarà les unitats de Cardiologia i Medicina Interna i comptarà amb la participació d'atenció primària", va explicar el facultatiu, que va calcular que durant el primer any de funcionament la unitat atendria uns

300 pacients. Worner va fer aquestes declaracions a Ràdio Lleida coincidint amb el Dia Mundial del Cor, que es va celebrar ahir.

El responsable de Cardiologia de l'Arnau també va explicar que la nova unitat reduiria el nombre de visites a Urgències i d'ingressos hospitalaris. Així, Worner va assenyalar que els pacients amb insuficiències cardíques acostumen a visitar Urgències entre 5 i 8 vegades a l'any i ingressar a l'hospital entre 2 i 4 vegades.



Fernando Worner.

Cada any, l'Arnau atén fins a 900 pacients amb malalties cardíques, dels quals uns 180 han de ser traslladats a l'Hospital Vall d'Hebron a Barcelona per operar-se. A més, cada any es porten a terme 9.000 primeres visites ambulatories a Lleida per problemes cardíacs.

Desfibril·ladors

D'altra banda, un centenar d'empreses i institucions de Lleida han adquirit un desfibril·lador durant l'últim any i mig. Aquests aparells, l'ús dels quals està cada vegada més estès, permet tornar el ritme cardíac a qui acaba de tindre un atac al cor.

S'ha de destacar que a Espanya es detecta una parada cardíaca cada vint minuts.

EMPRESSES

## Jornada sobre la reutilització d'aigua en la indústria

LLEIDA | La sala Neoparc, ubicada al polígon del mateix nom al costat de la vella N-II, acull demà una jornada gratuïta que tractarà sobre la reutilització de l'aigua en la indústria. Entre els ponents de la trobada hi ha Josep Maria Puigdemolles, de l'àrea de planificació de l'Agència Catalana de l'Aigua; Luis Garzón, de l'empresa Sanifutur, i Martí Crespi, subdirector de l'Institut d'Investigació Tèxtil de Terrassa. La jornada durarà de les 09.00 a les 13.00 hores.