

Uno de los autocares que transportan estudiantes

UP denuncia que Educació retira transporte escolar de la Noguera y la Cerdanya

LLEIDA L. M.

Unió de Pagesos denuncia que el Departament d'Educació ha ido retirando, en los últimos cursos, el servicio de transporte escolar infantil de algunas áreas rurales diseminadas integradas en municipios de las comarcas de la Noguera y la Cerdanya. Esta situación, que ha provocado que muchos padres se vean obligados a buscar alternativas, amenaza la integridad de estos pequeños núcleos que podrían acabar despoblándose.

Vilanova de Meià, Àger o Bellver de Cerdanya son al-

gunas de las poblaciones con escuela rural que ya no cuentan con servicio de transporte a los núcleos diseminados que integran estos pueblos, de forma que las familias que viven se tienen que buscar otros medios para llevar sus hijos al colegio.

El sindicato critica que el departamento también escatime la llamada sexta hora, que algunos centros docentes de primaria ya hace tiempo que pueden aplicar con el fin de conciliar el horario laboral de los padres con el de la escuela.

El consistorio de Boí 'tranquiliza' a los vecinos sobre la estación de esquí

VALL DE BOÍ N. C.

El Ayuntamiento de la Vall de Boí ha enviado una carta a los vecinos del municipio donde les explica la situación de la estación de esquí de Boí-Taüll. En la misiva vía correo ordinario, el consis-

torio explica que Nozar se halla en una situación financiera complicada que afecta a Boí-Taüll y que desde el Ayuntamiento se está en permanente contacto con los responsables de la empresa (Nozar y Boi-Taüll), así como con representantes de la Generalitat. El consistorio informa del compromiso arrancado al Govern para que invierta en la mejora de la carretera de acceso a Boi-Taüll, mejore el parking y estudie la ampliación del dominio esquiable.

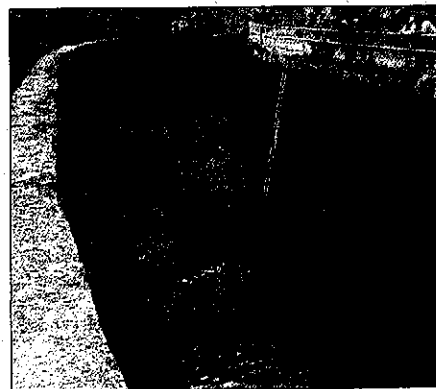

NÚRIA CASTELLS

Rescate de truchas en la central de Llesp

EL PONT DE SUERT • Un equipo formado por técnicos de Endesa, agentes rurales de l'Alta Ribagorça y miembros de la Societat de Pesca Esportiva Alta Ribagorça participaron ayer en el rescate de cerca de un centenar de truchas del canal de descarga de la central de Llesp, en el Pont de Suert, para llevarlas al río Noguera de Tor.

Nadal asegura ahora que el Aeroport de Lleida abrirá sus puertas en diciembre

El 'conseller' anuncia que el aeródromo de la Seu estará en marcha en Semana Santa

Constituida la comisión del Institut per al Desenvolupament i la Promoció de l'Alt Pirineu

■ TREMP A.C.N.

El conseller de Política Territorial y Obras Públicas de la Generalitat, Joaquim Nadal, ratificó ayer que el próximo mes de diciembre se inaugurará el Aeroport de Lleida-Alguaire, aunque no precisó todavía la fecha. "Queremos abrir y operar en el mes de diciembre, ya anunciaremos cuando podamos el día y los vuelos, pero quiero insistir en la voluntad de acabar con todos los trámites de seguridad y navegación que estamos haciendo para poder volar desde Lleida-Alguaire a partir de diciembre", expuso el titular de Infraestructuras.

Nadal también se refirió al inicio inmediato de la remodelación de aeródromo de la Seu d'Urgell. Las obras se han adjudicado a la empresa Accsa Sorigué por 1,9 millones de euros y, según Nadal, "se iniciaran en 15 días" para que esté operativo en Semana Santa del 2010.

El conseller hizo estas declaraciones en Trep (Lleida), donde presidió la reunión donde se constituyó la comisión rectora del Institut per al Desenvolupament i la Promoció de l'Alt Pirineu i Aran (IDAPA). El organismo está formado por 21 miembros que representan al Govern, la administración local y los diferentes sectores económicos de l'Alt Pirineu, y tiene como objetivo formular estrategias para llevar a cabo en esta zona y promocionarla.

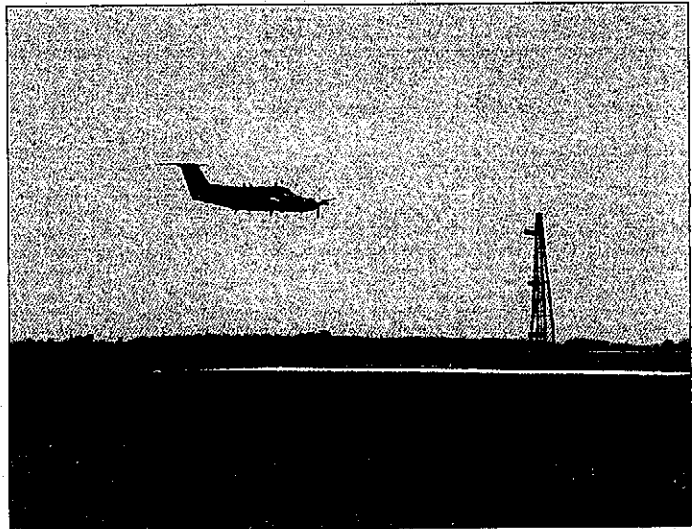

SILVIA BOUTA

Uno de los vuelos de prueba realizados en el Aeroport de Lleida-Alguaire

Vecinos de l'Alt Urgell llevan la reforma del aeródromo al TSJC

LEIDA • La Asociación en Defensa de l'Alt Urgell ha denunciado al Tribunal Superior de Justicia de Cataluña (TSJC) al considerar que el traslado del Aeroport de la Seu d'Urgell, uno de los planes que ha tenido que llevar a cabo la Generalitat para la reoperatividad del aeropuerto de Lleida-Alguaire, viola el derecho de los municipios de Ribera d'Urgell y Montseny-Castelló Vieja a iniciar

de vuelo. Según informa el periodista Pablo Solís, la asociación ha presentado un recurso de amparo y a la vez solicita que el proceso de traslado del aeropuerto de la Seu d'Urgell sea suspendido en territorio de los municipios de Ribera d'Urgell y Montseny-Castelló Vieja e iniciar

se para corregir los posibles errores que se han cometido a cabo durante la tramitación.

La Asociación en Defensa de l'Alt Urgell convocó el pasado martes una reunión informativa en Andorra para dar constancia de los planes que se están tramitando en relación con el traslado. A la charla también fue una ventana de personas y varios abogados que llevan el caso, Pablo Molins y los miembros

Àngel Vidal abre el nuevo curso del Centre Comarcal Lleidatà

BARCELONA L. M.

El director del Patronat de Turisme de la Diputació de Lleida, Àngel Vidal, pronunció ayer por la tarde la lección inaugural del nuevo curso 2009-2010 del Centre Comarcal Lleidatà de Barcelona con el título *Noves oportunitats de Lleida*. Acompañado del presidente del centro, Miquel Àngel Gento, y con una amplia asistencia de público,

Àngel Vidal hizo un repaso de la oferta turística de las Tierras de Lleida y dijo que la entrada en funcionamiento este mes de diciembre del Aeroport de Lleida-Alguaire será sin duda una de las grandes oportunidades del sector turístico para posicionarse en el ámbito internacional. También destacó el conjunto de propuestas turísticas surgidas en los últimos años.

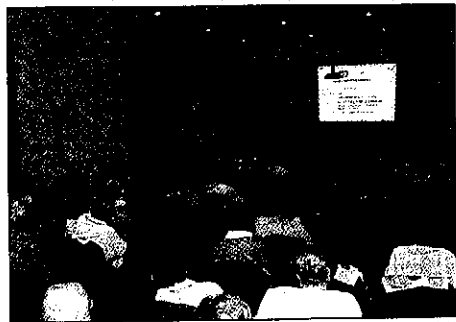

L. M.

El director del Patronat de Turisme habló en Barcelona