

TURISME OCUPACIÓ

El Pirineu registra una ocupació mitjana del 70 per cent pel pont

LLEIDA | El president de la Federació d'Hostaleria de Lleida, Juan Antonio Serrano, va explicar ahir que les zones turístiques del Pirineu i del pla registraran aquest cap de setmana i fins dilluns entre un 60 i un 70 per cent d'ocupació mitjana, coincidint amb el pont de l'anomenada segona Pasqua, que se celebra a Lleida de forma excepcional per compensar que el festiu de l'1 de maig va caure en diumenge.

Serrano va destacar que l'ocupació serà molt variable depenent de la comarca: "A l'Alt Urgell frega el 100 per cent" per l'interès que ha despertat el campionat d'Europa de piragüisme d'aigües braves. En canvi, a Aran rondarà el 50 per cent, tenint en compte, a més, que la meitat dels establiments no estan oberts fora de temporada. Al Pallars Sobirà es preveu una elevada ocupació i en zones del pla, com les Garrigues i prop de les rutes turístiques de l'oli, de més del 60 per cent de les places. Es tracta, segons el president dels hostalers, d'un pont atípic que servirà com a aperitiu de la temporada d'estiu, una funció que habitualment compleix el pont de Sant Joan.

El turisme de segona residència podria donar també una empenta al consum de les zones turístiques durant el cap de setmana i dilluns.

S'ha de tindre en compte que a més de Barcelona i Lleida, França també celebra el dia festiu del pròxim dia 13. Pel que fa al turisme rural, el sector espera una aflluència mitjana al llarg d'aquests tres dies.

PRESSUPOSTOS REACCIÓ AL PROJECTE NACIONALISTA PER AL 2011

El PSC diu que el pressupost de CiU provoca la fractura social i del territori

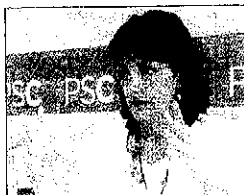

Mònica Lafuente.

LLEIDA | Les diputades al Parlament per Lleida Mònica Lafuente i Agnès Pardell van acusar ahir el Govern de CiU de provocar amb el projecte de pressupostos una fractura social i territorial, especialment visible, van dir, a Agricultura, on la inversió s'ha retallat "un 25,4%". Lafuente va acusar el conseller del ram, Josep Maria

Pelegrí, de ser un polític de "facçana", a l'admetre com a "sector estratègic" l'agrari en un debat parlamentari i permetre una retallada superior a la mitjana. Pardell va acusar CiU de practicar un "doble llenguatge". El PSC va anunciar esmenes per a l'IES Cappedà, la Seu Vella, l'Audència i l'estació d'autobusos de Lleida.

ENSENYAMENT

El col·legi de Sort podria suprimir 2 tardes de classe a la setmana

SORT | El claustre de professors del col·legi Àngel Serafi Casanovas de Sort ha proposat suprimir dos tardes de l'horari lectiu de cara al pròxim curs. La proposta consisteix a suspendre les classes de dimecres i divendres. L'horari seria el següent: dilluns, dimarts i dijous, de les nou del matí a tres quarts d'una i de les tres a les cinc de la tarda; i dimecres i divendres, de les nou a tres quarts d'una.

El canvi d'hora es deu al fet que el pròxim curs escolar se suprimirà la sisena hora. El nou horari s'ha de votar ara al Consell Escolar i l'AMPA convocarà una consulta entre totes les famílies.

Disfrutaràs del millor cine!

DISSABTE, 11 DE JUNY, A LES 22.30 H

L'ILLA DE L'HOLANDEÀS

La isla de los holandeses

DIRECTOR: SIGFRID MONTEON PRADAS
GÈNERE: AVENTURES

La Pel·lícula de Lleida TV

CLÍNICA DENTAL SOMRIU

lleida televisió