

» Guia Lleidantic resisteix i iguala el nombre de visitants de l'any anterior i el nivell de vendes



» Guia Creu Roja recull desenes de joguets en la representació solidària del cicle 'Cavall Fort'

Dilluns 30
DE NOVEMBRE DEL 2009
Número 9.980 · Any XXVIII
Preu 1,10 €

ESPORTS

1 pag. 25

ALBERT OLIÉ/EFE

Ibra decideix

Un golàs del suec sentència el Madrid i torna el lideratge al Barça, que va jugar mitja hora amb deu per l'expulsió de Busquets

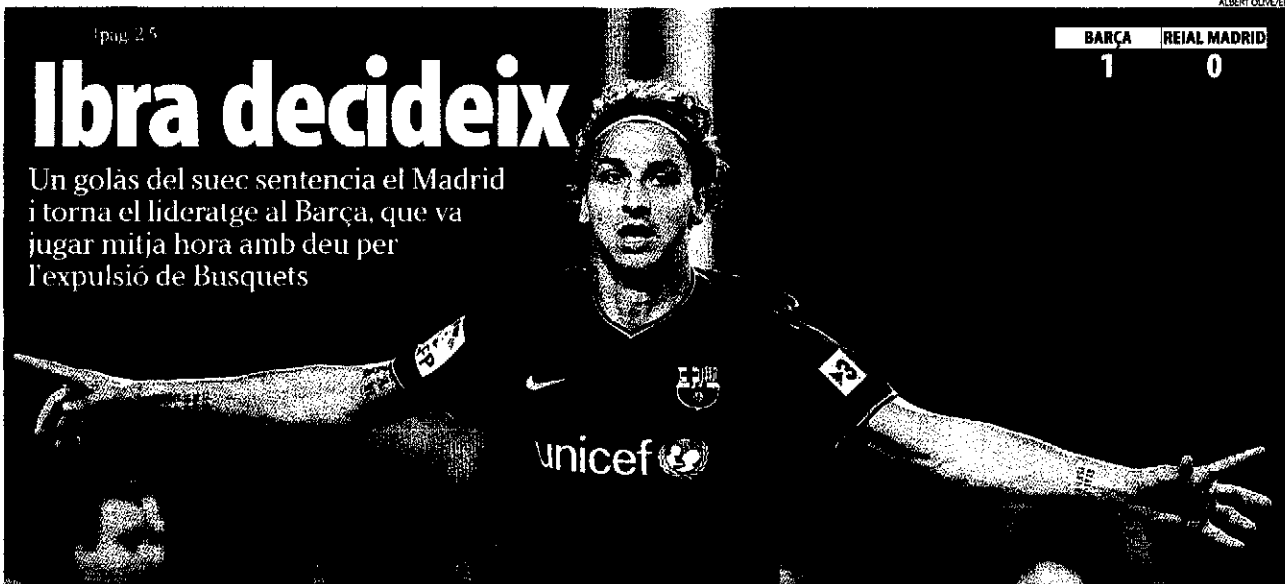

FUTBOL | pàg. 8-11

El Lleida perd 3-0 per un nefast arbitratge

Va ser superior al Badalona, però va sucumbir al patir tres expulsions al segon temps

HOQUEI | pàg. 21

El Liceo goleja 8-2 el Lleida Llista

La neu dóna vida a l'esquí però dificulta el trànsit

Les estacions confien a obrir aquesta setmana després de l'acumulació ahir de 15 a 30 cm

Obliga a usar cadenes a la Bonaigua i provoca restriccions al túnel de Vielha



L'Alta Ribagorça (a la foto), el Pallars Sobirà i Aran van registrar les nevades més importants.

LLEIDA I COMARQUES | 6

La crisi dispara l'autoprobhibició d'entrar a una sala de jocs

Passa de 41 a 104 en set mesos al caure els ingressos

LLEIDA | L'atur i la dificultat per arribar a final de mes han disparat les autoprobhibicions de lleidatans addictes d'entrar en una sala de jocs. El sector ha reduït els ingressos un 25%.

ES NOTICIA | 3

El mercat de venda directa de productes de l'horta esgota les existències

LLEIDA I COMARQUES | 7

DENTAL LINYOLA

en un sol dia
implants i dents

primera consulta i diagnosi gratuïts

informa't tel. 973 714 453

c. pons i arola, 3 1r 2a · 25240 Linyola

www.dental

Lleida i comarques ⁸ Infraestructures L'autovia a Osca, a punt entre Lleida i la Cerdera



METEOROLOGIA GRUIXOS D'ENTRE 15 I 30 CENTÍMETRES I CAIGUDA DE LES TEMPERATURES

La neu cobreix el Pirineu i les estacions d'esquí confien a obrir per la Puríssima

Cadenes al port de la Bonaigua i primeres restriccions al túnel de Vielha

Les estacions d'esquí de Lleida veuen l'estrena de la temporada més a prop després de la nevada d'ahir, que va deixar gruixos d'entre 15 i 30 centímetres. Malgrat que cap responsable es va atrevir a garantir l'obertura per al cap de setmana que ve, coincidint amb el pont de la Puríssima-

ma, es van mostrar molt satisfets amb el canvi de temps. La neu va obligar a usar cadenes al port de la Bonaigua i a restringir la circulació al túnel de Vielha. A la resta de Lleida, la borrasca va deixar pluja i un descens de les temperatures.

M.C./M.A.M.

LLEIDA | L'ambient hivernal finalment ha arribat i ha deixat al Pirineu gruixos d'entre 15 i 30 centímetres, i al pla, fred i pluja. La nevada d'ahir va beneficiar, en major o menor mesura, totes les estacions d'esquí, que esperen que les condicions meteorològiques es mantinguin durant la setmana que ve per poder obrir en condicions per la Puríssima.

Fonts de Boí Taüll Resort van destacar que "hi ha possibilitats d'obrir el cap de setmana que ve". La nevada d'ahir va deixar al complex uns 30 centímetres de gruix, que preveuen augmentar amb la fabricació de neu artificial. En la mateixa situació estan els dos complexos del Pallars Sobirà, Espot Esquí i Port Ainé, on es van acumular entre 15 i 20 centímetres de neu. "Fins a mitja setmana no podem confirmar l'obertura de l'estació. És important que les temperatures es mantinguin baixes per fer funcionar els canons", van assenyalar fonts de Gran Pallars. També preveuen obrir per la Puríssima a l'estació de Port del Comte, on ahir van caure uns 15 centímetres de



Una màquina llavaneu obrint pas a la zona del Pla de l'Ermita, a la vall de Boí.

INNIVACIÓ ARTIFICIAL

Les estacions confien que les temperatures es mantinguin baixes per posar en marxa els canons de neu artificial

neu. La mateixa quantitat que a Baqueira.

Les nevades més importants es van registrar en comarques de l'Alta Ribagorça, Pallars Sobirà i Val d'Aran, on va ser necessari l'ús de cadenes per circular per algunes vies. Segons va informar el Servei Català del Trànsit, a primera hora de la tarda el túnel de Vielha va quedar restringit als vehicles de tercera categoria i al llarg de la jornada va ser necessari l'ús de cadenes per circular pel port de la Bonaigua (C-28) i per aquesta mateixa via a Alt Àneu, per la C-142b a Naut Aran i per la C-462 i C-563 a Josa i Tuixén.

A la resta de Lleida, les precipitacions van ser en forma de pluja. Algunes de les quantitats més importants es van registrar a la Seu d'Urgell (10 l/m²), la Pobla de Segur (9,2 l/m²) i Camarasa (6 l/m²).

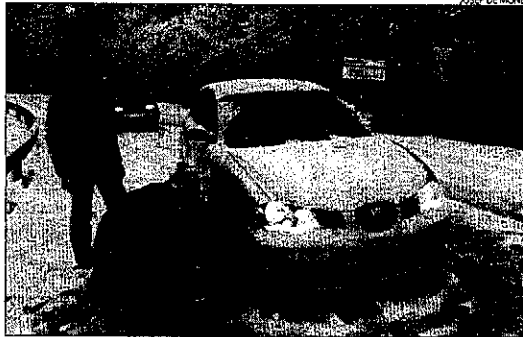

Les cadenes van ser necessàries ahir per circular per l'Alta Ribagorça. A la dreta, el nucli de Son, al municipi d'Alt Àneu, cobert de neu.



Rescaten sis cotxes al pàrquing d'Aigüestortes

La neu va sorprendre desenes de vehicles quan els seus propietaris disfrutaven d'una freda tarda d'hivern al Pirineu de Lleida. De fet, els bombers van haver de rescatar sis famílies que van quedar atrapades a l'aparcament d'Aigüestortes, a Espot. A les 14.56 hores, els bombers van rebre l'avis que la neu havia bloquejat la sortida del pàrquing. Els sis vehi-

cles que eren a l'interior no en podien sortir. Els bombers van retirar-ne la neu en menys de mitja hora. A les 16.34 hores, un altre vehicle va quedar bloquejat per la neu al nucli d'Alsamora, al municipi de Sant Esteve de la Sarga. També a Josa i Tuixén hi va quedar atrapat un altre cotxe per la intensa nevada.

També ahir, una jove de 20

anys, Judit R.U., va resultar greument ferida després que el vehicle en què viatjava sortís de la via. La víctima va quedar atrapada a l'interior del vehicle i els bombers la van rescatar. Segons sembla, presenta una contusió al maluc. L'altre ocupant va resultar lleument ferit i tots dos van ser traslladats a l'Hospital del Pallars.

TEMPS

MILLORA AL PLA
Més neu al Pirineu

La predicció meteorològica apunta a una millora del temps per avui, especialment a les comarques del pla. Segons el Servei Meteorològic de Catalunya, les nevades es podrien reactivar a la tarda al Pirineu.