

SERVEIS

Una avaria deixa l'Alt Urgell i la Cerdanya 5 hores sense Internet

|| A SEU | Uns 1.400 veïns de l'Alt Urgell i la Cerdanya es van quedar ahir durant cinc hores sense Internet per un tall a la línia de fibra òptica provocat per un tractor a Bellver de Cerdanya. L'incident va afectar els usuaris de la Seu, Toloriu, Organyà, Martinet i Bellver de Cerdanya. El servei es va recuperar a partir de les 17.00 hores.

MUNICIPIS

Exalumnes del Josep de Calassanç de Fraga s'oposen a l'enderroc

|| FRAGA | Exalumnes del col·legi Sant Josep de Calassanç de Fraga han demanat al jutge d'Aragó, figura equivalent al defensor del poble, que intercedeixi per evitar que l'ajuntament enderroqui les antigues instal·lacions del centre. Els exalumnes, que s'han constituït en associació, també tenen previst entrevistar-se amb l'alcalde, José Luis Moret, informa J.D.

URBANISME PERMISOS D'ACTIVITAT I OBRES

Camarasa anul·la les llicències al restaurant ubicat vora el Segre

Després de més de 16 anys de litigis judicials, iniciats arran d'una denúncia ecologista || Dóna compliment a resolucions judicials i informes de la Generalitat

M.C. | CAMARASA | L'ajuntament de Camarasa ha comunicat a l'empresa Pont Romà SL, propietària del Restaurant de Camarasa, que haurà de tancar les portes de l'establiment al quedar anul·lades les llicències d'obres i activitat concedides el 1994. Així ho va indicar ahir l'alcalde, Josep Vendrell, que va explicar que el passat 30 de març el ple va anul·lar els esmentats permisos en compliment de diverses sentències judicials i d'un dictamen de la comissió jurídica assessora de la Generalitat.

L'edifici, que ara acull a la part superior dos apartaments turístics, està construït prop del riu Segre. Vendrell va assenyalar que probablement el cessament de l'activitat també afectarà aquests allotjaments.

S'ha de recordar que el procés judicial va començar el 1994 quan l'entitat ecologista Ipcena va recórrer davant del Tribunal

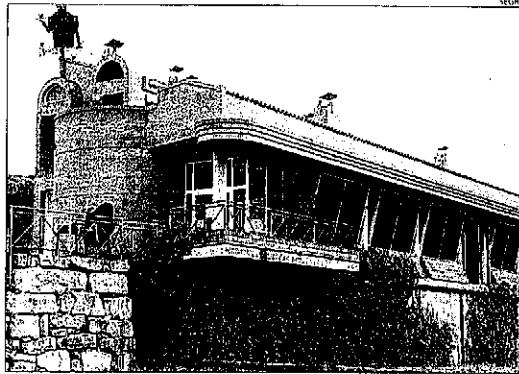

El restaurant està ubicat als afores, prop del riu Segre.

Superior de Justícia de Catalunya (TSJC) la resolució d'Urbanisme per la qual s'autoritzava l'establiment al considerar que estava ubicat en un espai protegit, inundable i no urbanitzable. El 1997, aquest tribunal va

anul·lar la resolució d'Urbanisme. Al cap de deu anys, el Tribunal Suprem va ratificar la sentència del TSJC, així com les interlocutòries dictades al gener i al març del 2005 que obligaven l'ajuntament a revisar d'ofici les llicències atorgades a la societat Pont Romà SL.

Finalment, l'ajuntament va iniciar al juliol del 2008 l'expedient per revisar les llicències, que va finalitzar al maig del 2009 amb una proposta per desestimar-la. Va ser llavors quan la comissió jurídica de la Generalitat va recomanar al consistori l'anul·lació de les llicències atorgades al febrer del 1994.

L'ajuntament tem per les conseqüències econòmiques

■ L'alcalde de Camarasa, Josep Vendrell, va lamentar haver d'anul·lar unes llicències que "van ser atorgades correctament" a un restaurant que funciona des de fa més d'una dècada. En aquest sentit, va recordar que el consistori va aprovar la construcció de l'edifici perquè disposava de tots els permisos, concedits la majoria per la Generalitat. Ara, l'alcalde tem que l'empresa reclami una indemnització pels possibles danys derivats del tancament del local a les administracions que al seu dia li van atorgar les llicències.

Per la seua part, els ecologistes sol·licitaran al TSJC l'execució de l'enderroc de l'edifici per a "la restitució d'un espai ambiental declarat reserva natural, Xarxa Natura i ZEPA". Malgrat els reiterats intents, aquest diari no va aconseguir posar-se en contacte amb Pont Romà SL.

Et regalaré totes les estrelles del cel

17 d'abril 2010
18 i 20 h.
Teatre "La Botja" de Lleida

VENDA D'ENTRADES

La Botja
Teatre de l'Espectador
Auditori Enric Granados
Sèrvica

Preu: 10 euros
(a benefici d'Unicaf)

escola de música de l'Orfeó Lleidatà

Ingressos fila zero:

La Caixa 2100 0203 740200807070

SEGRE AMB LA CULTURA

BANYEYES

Ajuntament de Lleida

Diputació de Lleida

Generalitat de Catalunya

Consorci del Montsec

100

ESTUJALLEDA

VOLTES

SERMAN PORT

BrànemarkLleida

Analisi de la pols

ekne

ilo

Ofitalmologia

AIGÜES CATÀLEG

Un tram de la Pallaresa i 3 embassaments, considerats perillosos per als banyistes

|| LLEIDA | El ministeri de Sanitat i l'Agència Catalana de l'Aigua (ACA) recomanen evitar el bany als embassaments de Camarasa, Cellers i una part del de Sant Antoni al municipi de Talarn, així com al riu Noguera Pallaresa al seu pas per Rialp, segons recull la Guia 2009-2010 de les zones de bany en rius, llacs i embassaments editada per Ecologistes en Acció.

En aquest sentit, fonts de l'ACA van assegurar que la descatalogació d'aquestes zones de bany respon a "motius de seguretat" i no a la qualitat de les aigües. En el cas dels embassaments de Camarasa i Sant Antoni i del riu Noguera Pallaresa, el bany es considera incompatible amb els esports aquàtics, ja que poden suposar un perill

per als banyistes. En canvi, al pantà de Cellers la descatalogació es deu a l'elevada acumulació de sediments al fons.

Les mateixes fonts van recordar que l'ACA revisa periòdicament les zones de bany i que l'última descatalogació a Lleida es va fer el 2008 i correspon al pantà de Camarasa. Malgrat tot, el bany en aquests espais no està prohibit i correspon als ajuntaments informar-ne els banyistes.

A Catalunya, hi ha dotze zones de bany homologades en aigües continentals, entre les quals hi ha el riu Segre a Camarasa, l'embassament de Sant Ponç i tres zones del pantà de Sant Antoni corresponents als municipis de Conca de Dalt, Salàs de Pallars i Talarn.